



Ficha del catálogo de edificios y elementos protegidos

CT-001

Denominación:

Ermita de la Virgen del Rosario (La Mina)

Grado de Protección:

Grado 2

Dirección:

Pedanía La Mina a 2,9 km. Al norte de La Aljorra.

Población/Paraje:

Pedanía La Mina

Coordenadas UTM:

X= 669578

Y= 4176164

Datum

ED50

Referencia Catastral:

Manzana:

Parcela:



Descripción

Edificación de una sola nave con pequeñas alas laterales, con cúpula en el crucero y capillas laterales. En la mitad de la nave, se eleva un púlpito. En el crucero, una Virgen del Carmen y en el altar mayor tiene un camarín con la patrona de la ermita que es la Virgen del Rosario. Cubierta a dos vertientes con diferentes cotas según las capillas. Sencilla fachada con acceso principal rematado en arco de medio punto, ventana superior ligeramente adintelada y pequeño campanario central cubierto a cuatro vertientes. Fue restaurada por los habitantes del pueblo en 1992.

Fecha Construcción:

Mediados S. XVIII

Estado de Conservación:

Bueno

Uso:

Religioso

Elementos distorsionantes:

Recubrición de la fachada con marmolina

Determinaciones:

Las generales correspondientes al grado al que pertenece.



Ficha del catálogo de edificios y elementos protegidos

CT-002

Denominación:	Casa cúbica. Centro de visitantes		
Grado de Protección:	Grado 3		
Dirección:	Cobaticas. Parque Regional de Calblanque		
Población/Paraje:	Parque Regional de Calblanque		
Coordenadas UTM:	X= <input type="text" value="698073"/>	Y= <input type="text" value="4165116"/>	Datum <input type="text" value="ED50"/>
Referencia Catastral:	Manzana: <input type="text"/>	Parcela: <input type="text"/>	



Descripción Antigua vivienda rural de una sola altura restaurada y convertida en Centro de Acogida de visitantes. Construcción compacta, cúbica, de planta sencilla de una o dos crujías, integrada por dos rectángulos, con cubierta en terraza plana y paredes blanqueadas a la cal. Huecos de puertas y ventana adintelados. La altura de los muros sobrepasa la de cubierta formándose pequeños pretilos de los que sobresalen en fachada gárgolas de barro cocido para evacuar al agua de lluvia.

Fecha Construcción:

Estado de Conservación: Restaurado

Uso: Cultural

Elementos distorsionantes:

Determinaciones: Las generales correspondientes al grado al que pertenece.



Ficha del catálogo de edificios y elementos protegidos

CT-003

Denominación:	Casa cúbica		
Grado de Protección:	Grado 3		
Dirección:	Cobaticas. Parque Regional de Calblanque		
Población/Paraje:	Parque Regional de Calblanque		
Coordenadas UTM:	X= <input type="text" value="697947"/>	Y= <input type="text" value="4164856"/>	Datum <input type="text" value="ED50"/>
Referencia Catastral:	Manzana: <input type="text"/>	Parcela: <input type="text"/>	



Descripción Construcción compacta, cúbica, de planta sencilla de una o dos crujías, integrada por dos rectángulos, con patio intermedio. Conformada por gruesos muros de mampostería sobre los que se apoyan rollizos de madera. Cubierta en terraza plana y paredes blanqueadas a la cal. Huecos de puertas y ventana adintelados. La altura de los muros sobrepasa la de cubierta formándose pequeños pretilos de los que sobresalen en fachada gárgolas de barro cocido para evacuar al agua de lluvia. Entrada directa a la cocina estar y tres dormitorios con puertas abiertas a este recinto.

Fecha Construcción:

Estado de Conservación: Bueno

Uso: Residencial

Elementos distorsionantes:

Determinaciones: Las generales correspondientes al grado al que pertenece.



Ficha del catálogo de edificios y elementos protegidos

CT-004

Denominación:

Chimenea en Finca La Señora

Grado de Protección:

Grado 1

Dirección:

Finca La Señora en Camino de Servicio S. X t-3-4. A 900 m. al W de Pozo Estrecho.

Población/Paraje:

La Huerta. Pozo Estrecho

Coordenadas UTM:

X= 675806

Y= 4175719

Datum

ED50

Referencia Catastral:

Manzana:

Parcela:



Descripción

Estructura troncopiramidal de ladrillo macizo con unos 5 m. Cuenta con un basamento cuadrado sobre el que se asienta la sencilla estructura de un solo cuerpo que conforma la chimenea con los huecos de alimentación en su base. El extremo superior se remata con una moldura también de ladrillo macizo.

Fecha Construcción:

Estado de Conservación:

Bueno

Uso:

Abandonado

Elementos distorsionantes:

Determinaciones:

Las generales correspondientes al grado al que pertenece.



Ficha del catálogo de edificios y elementos protegidos

CT-005

Denominación:

Ermita del Monasterio Cisterciense

Grado de Protección:

Grado 2

Dirección:

Monasterio Cisterciense. Los Vidales. A 2 km. Al SW de La Palma

Población/Paraje:

Los Vidales

Coordenadas UTM:

X= 678054

Y= 4172260

Datum

ED50

Referencia Catastral:

Manzana:

Parcela:



Descripción

Iglesia conventual de sencilla planta rectangular con una nave principal. Cubierta exterior a doble vertiente. La fachada principal está conformada por un triple acceso ojival, con vidriera superior y frontón triangular coronado por dos pilares verticales a modo de espadaña. Fachada realizada en enfoscado y decorada con embocaduras de ladrillo macizo, molduras geométricas y refuerzos laterales en el mismo material.

Fecha Construcción:

S. XX

Estado de Conservación:

Excelente

Uso:

Religioso

Elementos distorsionantes:

Determinaciones:

Las generales correspondientes al grado al que pertenece.



Ficha del catálogo de edificios y elementos protegidos

CT-006

Denominación:	Escuelas en Los Vidales		
Grado de Protección:	Grado 3		
Dirección:	Los Vidales, junto al Monasterio Cisterciense. A 2 km. Al SW de La Palma		
Población/Paraje:	Los Vidales. La Palma.		
Coordenadas UTM:	X= <input type="text" value="678064"/>	Y= <input type="text" value="4172166"/>	Datum <input type="text" value="ED50"/>
Referencia Catastral:	Manzana: <input type="text"/>	Parcela: <input type="text"/>	



Descripción Casa rural utilizada como escuela pública, conformada por una sola planta y tejado a doble vertiente. Huecos adintelados con sencilla embocadura lisa en puertas y ventanas. La Fachada principal está esfoscada con molduras de ladrillo macizo.

Fecha Construcción:

Estado de Conservación: Bueno

Uso: Indeterminado

Elementos distorsionantes:

Determinaciones: Las generales correspondientes al grado al que pertenece.



Ficha del catálogo de edificios y elementos protegidos

CT-007

Denominación:

Casa los guardeses de Villa Pilar

Grado de Protección:

Grado 3

Dirección:

Carretera N-301, Madrid-Cartagena, a 900 m. desde el cruce de Santa Ana

Población/Paraje:

Santa Ana

Coordenadas UTM:

X= 674942

Y= 4171902

Datum

ED50

Referencia Catastral:

Manzana:

Parcela:



Descripción

Edificación de planta rectangular de dos alturas situado en la parte trasera de Villa Pilar. Cubierta a doble vertiente con pequeño torreón central de madera a modo de lucernario. Fachada conformada por un eje principal con puerta de acceso en la baja y balcón exento con antepecho metálico en la primera, a ambos lados de un modo simétrico se disponen dos ventanas adinteladas, en la planta baja de mayor tamaño y protegidas por rejería metálica. Exterior enfoscado en color ocre, decorado con sencillas embocaduras lisas que rodean todos vanos.

Fecha Construcción:

1925

Estado de Conservación:

Regular

Uso:

Abandonado

Elementos distorsionantes:

Determinaciones:

Las generales correspondientes al grado al que pertenece.



Ficha del catálogo de edificios y elementos protegidos

CT-008

Denominación:	Aljibe de media naranja		
Grado de Protección:	Grado 1		
Dirección:	Centro de Actividades Rurales Rivera Nueva. Desvío de la carretera F-36, La Palma-Torre Pacheco, hacia la Puebla. 1,9 Km. Al W de La Puebla		
Población/Paraje:	Rivera Nueva. La Puebla		
Coordenadas UTM:	X= <input type="text" value="681453"/>	Y= <input type="text" value="4177090"/>	Datum <input type="text" value="ED50"/>
Referencia Catastral:	Manzana: <input type="text"/>	Parcela: <input type="text"/>	



Descripción Aljibe de planta circular y cúpula semicircular o de media naranja realizado en mampostería, con acceso frontal mediante cuerpo de alzado rectangular cubierto a cuatro vertientes con pequeña puerta cerrando el brocal del aljibe. Situado en el Centro de Actividades Rurales.

Fecha Construcción: Finales s. XIX comienzos del s. XX

Estado de Conservación: Excelente

Uso: Abandonado

Elementos distorsionantes:

Determinaciones: Las generales correspondientes al grado al que pertenece.



Ficha del catálogo de edificios y elementos protegidos

CT-009

Denominación:	Aljibe de bóveda		
Grado de Protección:	Grado 1		
Dirección:	Los Cantones, desvío carretera MU-311 hacia Pozo Estrecho, frente a la Estación de Ferrocarril. A 1,3 km. Al NE de la Palma		
Población/Paraje:	Los Cantones. La Palma		
Coordenadas UTM:	X= <input type="text" value="678592"/>	Y= <input type="text" value="4174833"/>	Datum <input type="text" value="ED50"/>
Referencia Catastral:	Manzana: <input type="text"/>	Parcela: <input type="text"/>	



Descripción	Aljibe de planta circular y cúpula de medio cañón realizado en mampostería, con acceso central rontal mediante cuerpo de alzado rectangular rematado en forma piramidal, con pequeña puerta cerrando el brocal del aljibe. Sobre la puerta metálica actual la fecha de construcción del aljibe: 1865, que está todavía en uso.
Fecha Construcción:	1865
Estado de Conservación:	Excelente
Uso:	Agropecuario
Elementos distorsionantes:	Vallado metálico que rodea el aljibe.
Determinaciones:	Las generales correspondientes al grado al que pertenece.



Ficha del catálogo de edificios y elementos protegidos

CT-010

Denominación:	Casa-torre en Paraje Los Cantones		
Grado de Protección:	Grado 3		
Dirección:	Los Cantones, desvío carretera MU-311 hacia Pozo Estrecho, frente a la Estación de Ferrocarril. A 1,3 km. Al NE de la Palma		
Población/Paraje:	Los Cantones. La Palma		
Coordenadas UTM:	X= <input type="text" value="678621"/>	Y= <input type="text" value="4174872"/>	Datum <input type="text" value="ED50"/>
Referencia Catastral:	Manzana: <input type="text"/>	Parcela: <input type="text"/>	



Descripción Edificación rural de planta rectangular y cubierta a doble vertiente, sobre la que se levanta descentrada una torre de planta cuadrada con dos cuerpos, el superior con grandes vanos rematados en arco de medio punto y cubierta a cuatro vertientes con amplio alero. Exterior enfoscado completamente modificado.

Fecha Construcción:

Estado de Conservación: Restaurado

Uso: Residencial

Elementos distorsionantes:

Determinaciones: Las generales correspondientes al grado al que pertenece.



Ficha del catálogo de edificios y elementos protegidos

CT-011

Denominación:

Chimenea de la fábrica "Cerámica Virgen de la Caridad"

Grado de Protección:

Grado 1

Dirección:

Fábrica de Cerámica. Carretera a los Pérez de Arriba, 700 m. al NE de La Palma.

Población/Paraje:

Fábrica de Cerámica. La Palma.

Coordenadas UTM:

X= 680416

Y= 4174241

Datum

ED50

Referencia Catastral:

Manzana:

Parcela:



Descripción

Estructura cilíndrica de levada altura, realizada en ladrillo macizo. Consta de un basamento cuadrangular sobre el que se alza la chimenea, rematada por una pequeña moldura también de ladrillo.

Fecha Construcción:

S. XX

Estado de Conservación:

Bueno

Uso:

Industrial

Elementos distorsionantes:

Determinaciones:

Las generales correspondientes al grado al que pertenece.



Ficha del catálogo de edificios y elementos protegidos

CT-012

Denominación:	Fábrica y Chimenea de la Bobila de Bolea		
Grado de Protección:	Grado 1		
Dirección:	Límite NE del casco urbano de La Palma, junto a la carretera de acceso a los Pérez de Arriba.		
Población/Paraje:	La Palma		
Coordenadas UTM:	X= <input type="text" value="680034"/>	Y= <input type="text" value="4173768"/>	Datum <input type="text" value="ED50"/>
Referencia Catastral:	Manzana: <input type="text"/>	Parcela: <input type="text"/>	



Descripción	Nave industrial de planta rectangular con contrafuertes triangulares y dos alturas; la inferior está conformada por dos naves corridas cubiertas con bóvedas de cañón y la superior por estancias amplias, en ocasiones compartimentadas para oficinas. En su parte trasera junto a los hornos se encuentra la chimenea cilíndrica de ladrillo macizo y gran altura, asentada sobre un basamento cuadrado y rematada por una moldura doble también en ladrillo. Cubierta a doble vertiente.
Fecha Construcción:	S.XX
Estado de Conservación:	Bueno
Uso:	Abandonado
Elementos distorsionantes:	Vertidos de escombros y chatarras en las proximidades.
Determinaciones:	Las generales correspondientes al grado al que pertenece.



Ficha del catálogo de edificios y elementos protegidos

CT-013

Denominación:	Noria de Cangilones		
Grado de Protección:	Grado 1		
Dirección:	El Pino. 500 m. al N de La Palma		
Población/Paraje:	El Pino. La Palma.		
Coordenadas UTM:	X= <input type="text" value="679971"/>	Y= <input type="text" value="4174444"/>	Datum <input type="text" value="ED50"/>
Referencia Catastral:	Manzana: <input type="text"/>	Parcela: <input type="text"/>	



Descripción Gran rueda circular de madera, tambor, con cangilones cerámicos que gira dentro de un pozo de forma rectangular, para la extracción de agua. El eje de sustentación es perpendicular al pozo y se encuentra asentado sobre una obra de mampostería a una cota superior al mismo.

Fecha Construcción:

Estado de Conservación: Regular

Uso: Abandonado

Elementos distorsionantes: Estructura rectangular adosada a la noria

Determinaciones: Las generales correspondientes al grado al que pertenece.



Ficha del catálogo de edificios y elementos protegidos

CT-014

Denominación:

Casa-Torre Antoñita

Grado de Protección:

Grado 2

Dirección:

Carretera MU-311, en dirección hacia Pozo Estrecho, junto al trazado del Ferrocarril Madrid-Cartagena. A 1,5 km. Al NE de La Palma.

Población/Paraje:

La Palma

Coordenadas UTM:

X= 678344

Y= 4174993

Datum

ED50

Referencia Catastral:

Manzana:

Parcela:



Descripción

Construcción de planta cuadrada, cubierta a cuatro vertientes con torre cuadrada central de un cuerpo, rodeada por balcones con antepechos metálicos y alero remarcado por decoración en madera. Fachada exterior con enfoscado llagado y decoración modernista. A la puerta de acceso, flanqueada por ventanas, se accede por unas pequeñas escaleras. Decoración modernista.

El jardín tiene banco y detalles de azulejería troceada, técnica trencadís.

Fecha Construcción:

1906

Estado de Conservación:

Regular

Uso:

Residencial

Elementos distorsionantes:

Determinaciones:

Las generales correspondientes al grado al que pertenece.



Ficha del catálogo de edificios y elementos protegidos

CT-015

Denominación:

Chimenea de la Fábrica del Esparto

Grado de Protección:

Grado 1

Dirección:

La Estación. Carretera MU-311, en dirección hacia Pozo Estrecho, junto al trazado del Ferrocarril Madrid-Cartagena. A 1,3 km. Al NE de La Palma.

Población/Paraje:

La Estación. La Palma

Coordenadas UTM:

X= 678416

Y= 4174807

Datum

ED50

Referencia Catastral:

Manzana:

Parcela:



Descripción

Estructura troncopiramidal de ladrillo macizo con unos 4 m. de altura. Cuenta con un basamento cuadrado sobre el que se asienta la sencilla estructura de un solo cuerpo que conforma la chimenea con el hueco de alimentación en su base. El extremo superior se remata con una moldura geométrica también de ladrillo macizo.

Fecha Construcción:

S. XX

Estado de Conservación:

Bueno

Uso:

Abandonado

Elementos distorsionantes:

Ruinas y escombros de la Fábrica del Esparto.

Determinaciones:

Las generales correspondientes al grado al que pertenece.



Ficha del catálogo de edificios y elementos protegidos

CT-016

Denominación:

Apeadero de la Estación de Ferrocarril La Palma-Pozo Estrecho

Grado de Protección:

Grado 3

Dirección:

Estación de Ferrocarril La Palma-Pozo Estrecho. 1,3 Km. Al NE de La Palma.

Población/Paraje:

La Estación. La Palma

Coordenadas UTM:

X= 678385

Y= 4174654

Datum

ED50

Referencia Catastral:

Manzana:

Parcela:



Descripción

Edificación de planta rectangular y cubierta a cuatro vertientes. Fachada conformados por 7 puertas con arcos de medio punto, agrupadas dos en los extremos y tres centrales sobre las que se ubica el nombre de la estación. Fachada exterior enfoscada en color rosado, con embocaduras lisas en los vanos. El zócalo, la moldura del alero y los laterales de los paños están pintados en blanco.

Fecha Construcción:

S. XX

Estado de Conservación:

Restaurado

Uso:

Equipamientos

Elementos distorsionantes:

Determinaciones:

Las generales correspondientes al grado al que pertenece.



Ficha del catálogo de edificios y elementos protegidos

CT-017

Denominación:

Antiguo apeadero de la Estación de Ferrocarril La Palma-Pozo Estrecho

Grado de Protección:

Grado 2

Dirección:

Estación de Ferrocarril La Palma-Pozo Estrecho. 1,3 Km. Al NE de La Palma.

Población/Paraje:

La Estación. La Palma

Coordenadas UTM:

X= 678376

Y= 4174596

Datum

ED50

Referencia Catastral:

Manzana:

Parcela:



Descripción

Edificación de planta rectangular, realizada en ladrillo macizo, asentada sobre un basamento de mampostería que la eleva hasta el andén. Cubierta a dos vertientes con estructura de madera y teja, con amplio alero lateral. La fachada hacia el andén, al igual que la opuesta, consta de dos grandes puertas correderas de madera con pequeñas ventanas superiores rectangulares con embocaduras. La fachada lateral tiene una única puerta de salida y ventana superior de arco rebajado con embocadura. Carpintería original.

Fecha Construcción:

S. XIX

Estado de Conservación:

Regular

Uso:

Abandonado

Elementos distorsionantes:

Determinaciones:

Las generales correspondientes al grado al que pertenece.



Ficha del catálogo de edificios y elementos protegidos

CT-018

Denominación:

Molino El Pino

Grado de Protección:

BIC

Dirección:

Al W de la Casa El Pino. 500 m. al N de La Palma

Población/Paraje:

El Pino. La Palma

Coordenadas UTM:

X= 680194

Y= 4174495

Datum

ED50

Referencia Catastral:

Manzana:

Parcela:



Descripción

Torre de gran diámetro, carente de plataforma de elevación y sin maquinaria interior.

Fecha Construcción:

Estado de Conservación:

Regular

Uso:

Abandonado

Elementos distorsionantes:

Recubrimiento exterior de enlucido de cemento.

Determinaciones:

Bien de Interés Cultural por la Disposición Transitoria Primera de la Ley 4/2007, de 16 de marzo, de Patrimonio Cultural de la Comunidad Autónoma de la Región de Murcia



Ficha del catálogo de edificios y elementos protegidos

CT-019

Denominación:	Finca La Flora		
Grado de Protección:	Grado 3		
Dirección:	La Flora, junto a la carretera F-40, a 1,1 km. al W de La Aparecida		
Población/Paraje:	La Flora. La Aparecida		
Coordenadas UTM:	X= <input type="text" value="679526"/>	Y= <input type="text" value="4171444"/>	Datum <input type="text" value="ED50"/>
Referencia Catastral:	Manzana: <input type="text"/>	Parcela: <input type="text"/>	



Descripción Villa de campo con un edificio principal originario obra de C. Mancha que ha sufrido radicales transformaciones hasta la actualidad. En 1920 L. Ros proyectó una gran bodega con muy remarcadas cadenas y guarniciones de piedra. La torre de planta cuadrada que se conserva en la actualidad se localiza en lo que eran viviendas de los guardas y establos. Consta de tres cuerpos, el segundo con ventanas con arcos de medio punto, mientras que el tercero viene grandes vanos adintelados abiertos a modo de terraza, con cubierta a cuatro vertientes y amplio alero.

Fecha Construcción: 1880-1920

Estado de Conservación: Bueno

Uso: Residencial

Elementos distorsionantes:

Determinaciones: Las generales correspondientes al grado al que pertenece.



Ficha del catálogo de edificios y elementos protegidos

CT-020

Denominación:	Finca "La Rosa"		
Grado de Protección:	Grado 3		
Dirección:	900 m. al NW de la Aparecida		
Población/Paraje:	La Aparecida.		
Coordenadas UTM:	X= <input type="text" value="679826"/>	Y= <input type="text" value="4171849"/>	Datum <input type="text" value="ED50"/>
Referencia Catastral:	Manzana: <input type="text"/>	Parcela: <input type="text"/>	



Descripción	Se trata de una propiedad rural en la que las diversas construcciones, con un sentido jerárquico, están alineadas longitudinalmente. La vivienda principal está localizada en un extremo y tiene jardín delantero. La torre característica de estas villas rurales no está sobre la casa principal, sino en un extremo. La vivienda principal, se destaca por sus connotaciones estilísticas del resto del conjunto, es un edificio de dos plantas, con enfoscado llagado en el bajo y ladrillo y piedra artificial en el principal. Los balcones están decorados con roleos y una cabeza femenina con palmeta de marcado aire francés.
Fecha Construcción:	1880
Estado de Conservación:	Regular
Uso:	Residencial
Elementos distorsionantes:	
Determinaciones:	Las generales correspondientes al grado al que pertenece.



Ficha del catálogo de edificios y elementos protegidos

CT-021

Denominación:	Respiradero Santa Lucía		
Grado de Protección:	Grado 1		
Dirección:	Situado en el cruce entre la carretera de acceso al Puerto de Santa Lucía y la carretera hacia el barrio de Lo Campano.		
Población/Paraje:	Santa Lucía		
Coordenadas UTM:	X= <input type="text" value="679609"/>	Y= <input type="text" value="4163224"/>	Datum <input type="text" value="ED50"/>
Referencia Catastral:	Manzana: <input type="text"/>	Parcela: <input type="text"/>	



Descripción: Estructura vertical realizada con 9 sillares de arenisca superpuestos, que señala uno de los respiraderos de los canales subterráneos de evacuación de aguas sucias.

Fecha Construcción:

Estado de Conservación: Malo

Uso: Indeterminado

Elementos distorsionantes:

Determinaciones: Las generales correspondientes al grado al que pertenece.



Ficha del catálogo de edificios y elementos protegidos

CT-022

Denominación:	Respiradero El Batel		
Grado de Protección:	Grado 1		
Dirección:	Cuesta del Batel, rotonda hacia el Puerto, esquina del baluarte SE de la Muralla de Carlos junto al Hospital de Marina.		
Población/Paraje:	Cuesta del Batel. Cartagena		
Coordenadas UTM:	X= <input type="text" value="678705"/>	Y= <input type="text" value="4163569"/>	Datum <input type="text" value="ED50"/>
Referencia Catastral:	Manzana: <input type="text"/>	Parcela: <input type="text"/>	

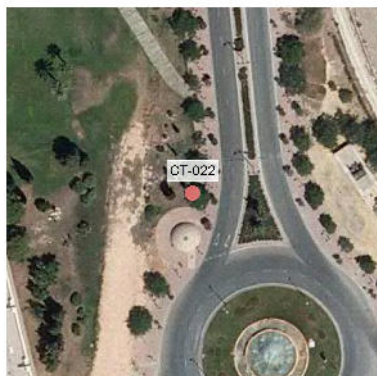

Descripción	Estructura cupuliforme realizada con mampostería que señala uno de los respiraderos de los canales subterráneos de evacuación de aguas sucias.
Fecha Construcción:	S. XVIII
Estado de Conservación:	Restaurado
Uso:	Indeterminado
Elementos distorsionantes:	
Determinaciones:	Las generales correspondientes al grado al que pertenece.



Ficha del catálogo de edificios y elementos protegidos

CT-023

Denominación:	Deposito de aguas de Santa Bárbara		
Grado de Protección:	Grado 2		
Dirección:	Cuesta de Ladrillares, junto a la Carretera N-332, Cartagena-Mazarrón, 400 m. al E de Molinos Marfagones.		
Población/Paraje:	Molinos Marfagones		
Coordenadas UTM:	X= <input type="text" value="673854"/>	Y= <input type="text" value="4166314"/>	Datum <input type="text" value="ED50"/>
Referencia Catastral:	Manzana: <input type="text"/>	Parcela: <input type="text"/>	



Descripción	Edificio de ladrillo macizo, situado en un altozano, que servía de depósito de la Compañía de Aguas de Santa Bárbara para el abastecimiento de la ciudad de Cartagena. Planta en forma de T, con un pequeño cuerpo central adelantado en el que se encuentra la puerta de acceso y ventanas laterales, todos los vanos muestran una sencilla embocadura geométrica de ladrillo macizo. Cubierta de teja realizada a una sola vertiente, casi plana, alero remarcado por una moldura de ladrillo. En el interior se distribuyen longitudinalmente varios aljibes parcialmente excavados en la roca.
Fecha Construcción:	Finales del s. XIX
Estado de Conservación:	Regular
Uso:	Abandonado
Elementos distorsionantes:	
Determinaciones:	Las generales correspondientes al grado al que pertenece.



Ficha del catálogo de edificios y elementos protegidos

CT-024

Denominación:

Casa cúbica. Casa de la Palmera.

Grado de Protección:

Grado 3

Dirección:

Cobaticas. Parque Regional de Calblanque

Población/Paraje:

Parque Regional de Calblanque

Coordenadas UTM:

X= 698187

Y= 4164974

Datum

ED50

Referencia Catastral:

Manzana:

Parcela:



Descripción

Construcción compacta, cúbica, de planta sencilla de una o dos crujías, integrada por dos rectángulos, con patio intermedio. Realizada por gruesos muros de mampostería sobre los que se apoyan rollizos de madera. Cubierta en terraza plana y paredes blanqueadas a la cal. Huecos de puertas y ventana adintelados. La altura de los muros sobrepasa la de cubierta formándose pequeños pretiles de los que sobresalen en fachada gárgolas de barro cocido para evacuar al agua de lluvia. Entrada directa a la cocina estar y dormitorios con puertas abiertas a este recinto.

Fecha Construcción:

Estado de Conservación:

Restaurado

Uso:

Residencial

Elementos distorsionantes:

Determinaciones:

Las generales correspondientes al grado al que pertenece.



Ficha del catálogo de edificios y elementos protegidos

CT-025

Denominación:	Torre de la Campana		
Grado de Protección:	Grado 1		
Dirección:	Paraje Torre de la Campana. Carretera E-17, Tallante- Las Palas. 1,9 Km. Al SW de Las Palas.		
Población/Paraje:	Paraje Torre de la Campana. Tallante		
Coordenadas UTM:	X= <input type="text" value="661217"/>	Y= <input type="text" value="4168557"/>	Datum <input type="text" value="ED50"/>
Referencia Catastral:	Manzana: <input type="text"/>	Parcela: <input type="text"/>	

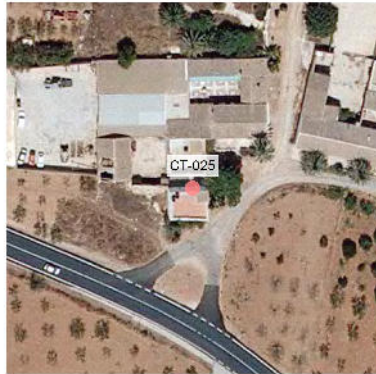

Descripción	Torre compacta de carácter defensivo realizada en mampostería de piedra calcárea del terreno y refuerzos de ladrillo macizo en los ángulos. Planta casi cuadrada con dos alturas; la inferior cuenta con una puertas de acceso que comunica con un patio anexo y pequeños huecos a modo de troneras.
Fecha Construcción:	S. XVI
Estado de Conservación:	Bueno
Uso:	Residencial
Elementos distorsionantes:	Encalado exterior. Arboles en su lateral W.
Determinaciones:	Las generales correspondientes al grado al que pertenece.



Ficha del catálogo de edificios y elementos protegidos

CT-026

Denominación:	Ermita de La Magdalena		
Grado de Protección:	Grado 2		
Dirección:	Plaza de la Ermita. La Magdalena.		
Población/Paraje:	La Magdalena		
Coordenadas UTM:	X= <input type="text" value="669795"/>	Y= <input type="text" value="4168928"/>	Datum <input type="text" value="ED50"/>
Referencia Catastral:	Manzana: <input type="text"/>	Parcela: <input type="text"/>	



Descripción	Pequeña ermita rural bajo la advocación de María Magdalena, con una única nave central presidida por el altar. Presenta fachada revocada en blanco y zócalo rojo, con acceso principal adintelado y pequeña espadaña-campanario. Cubierta a doble vertiente.
Fecha Construcción:	Mediados S. XVIII
Estado de Conservación:	Regular
Uso:	Religioso
Elementos distorsionantes:	
Determinaciones:	Las generales correspondientes al grado al que pertenece.



Ficha del catálogo de edificios y elementos protegidos

CT-027

Denominación:

Castillete metálico

Grado de Protección:

Grado 1

Dirección:

Margen oriental de la Rambla del Portús. A 800 m. al N de El Portús.

Población/Paraje:

Portús

Coordenadas UTM:

X=

670597

Y=

4162471

Datum

ED50

Referencia Catastral:

Manzana:

Parcela:

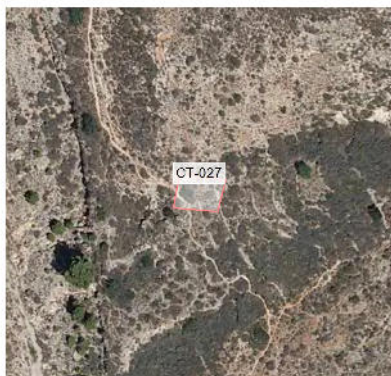

Descripción

Castillete metálico de cuatro patas con poleas, situado sobre un basamento de obra practicable por el frente mediante una gran puerta de acceso al pozo.

Fecha Construcción:

S. XX

Estado de Conservación:

Bueno

Uso:

Abandonado

Elementos distorsionantes:

Determinaciones:

Las generales correspondientes al grado al que pertenece.



Ficha del catálogo de edificios y elementos protegidos

CT-028

Denominación:	Casa en Molinos Marfagones		
Grado de Protección:	Grado 3		
Dirección:	Casco urbano de los Molinos Marfagones. Carretera N-332, Cartagena-Mazarrón.		
Población/Paraje:	Molinos Marfagones		
Coordenadas UTM:	X= <input type="text" value="673011"/>	Y= <input type="text" value="4166668"/>	Datum <input type="text" value="ED50"/>
Referencia Catastral:	Manzana: <input type="text"/>	Parcela: <input type="text"/>	



Descripción	<p>Típica vivienda obrera tipo rural-industrial característica de Cartagena y su entorno. Planta rectangular con jardín delantero y patio trasero. Cubierta a dos vertientes. La fachada se estructura con puerta central y amplias ventanas con rejas a ambos lados. Los vanos están decorados por molduras geométricas con decoración vegetal, mientras que el alero se caracteriza por una decoración en relieve de pequeñas ménsulas. Exterior recubierto con azulejo verde y molduras blancas.</p>
Fecha Construcción:	1870
Estado de Conservación:	Bueno
Uso:	Residencial
Elementos distorsionantes:	
Determinaciones:	Las generales correspondientes al grado al que pertenece.



Ficha del catálogo de edificios y elementos protegidos

CT-029

Denominación:	Casa en Calle Mayor, nº 27		
Grado de Protección:	Grado 3		
Dirección:	Calle Mayor, nº 27. Carretera MU-6802, Cartagena -Isla Plana-Mazarrón, nº 41.		
Población/Paraje:	Canteras		
Coordenadas UTM:	X= <input type="text" value="672987"/>	Y= <input type="text" value="4164774"/>	Datum <input type="text" value="ED50"/>
Referencia Catastral:	Manzana: <input type="text" value="30473"/>	Parcela: <input type="text" value="17"/>	



Descripción	Típica vivienda de la burguesía media tipo rural-industrial característica de Cartagena y su entorno. Planta rectangular con jardín delantero y patio trasero. Cubierta a cuatro vertientes. La fachada se estructura con puerta central y amplias ventanas a ambos lados. Los vanos están decorados por molduras geométricas con decoración vegetal, mientras que el alero se caracteriza por una decoración en relieve de pequeñas ménsulas. Exterior con recubrimiento llagueado con bandas horizontales.
Fecha Construcción:	Finales S. XIX- Principios del S.XX
Estado de Conservación:	Bueno
Uso:	Residencial
Elementos distorsionantes:	
Determinaciones:	Las generales correspondientes al grado al que pertenece.



Ficha del catálogo de edificios y elementos protegidos

CT-030

Denominación:

Chimenea de El tejara Bobila

Grado de Protección:

Grado 1

Dirección:

Cruce de la Colada del Puerto del Saladillo y el trazado del Ferrocarril, Madrid-Cartagena. A 1,6 km. Al W de Santa Ana.

Población/Paraje:

Santa Ana

Coordenadas UTM:

X= 677803

Y= 4170607

Datum ED50

Referencia Catastral:

Manzana:

Parcela:



Descripción

Estructura cilíndrica de gran altura, realizada en ladrillo macizo y asentada sobre un pequeño basamento cuadrado sobre el que se apoya la chimenea.

Fecha Construcción:

S. XX

Estado de Conservación:

Bueno

Uso:

Abandonado

Elementos distorsionantes:

Determinaciones:

Las generales correspondientes al grado al que pertenece.



Ficha del catálogo de edificios y elementos protegidos

CT-031

Denominación:

Casa-Torre en Finca La Boticaria

Grado de Protección:

Grado 2

Dirección:

Finca La Boticaria. El Cortijo. Desviación en el Km. 432,2 de la Carretera N-301, Madrid-Cartagena. 900 m. al S de Santa Ana.

Población/Paraje:

El Cortijo. Santa Ana.

Coordenadas UTM:

X= 676093

Y= 4169681

Datum

ED50

Referencia Catastral:

Manzana:

Parcela:



Descripción

Villa a las afueras de la ciudad de grandes dimensiones. El edificio principal es de planta rectangular con dos alturas y cubiertas a cuatro vertientes. En el eje central de la fachada sobresale un torreón de dos cuerpos con ventanas corridas en todas sus caras, cerradas por mallorquinas. Cubierta a cuatro vertientes con pequeña mansarda y amplio alero. Fachada lisa enfoscada en blanco con bandas verticales en color rojo-almagra que enmarcan los vanos. Amplio jardín organizado por parterres, con alineamientos de arcos y otros elementos de ornamentación.

Fecha Construcción:

Primera mitad del s. XX

Estado de Conservación:

Regular

Uso:

Residencial

Elementos distorsionantes:

Determinaciones:

Las generales correspondientes al grado al que pertenece.



Ficha del catálogo de edificios y elementos protegidos

CT-032

Denominación:

Finca en la Piqueta Nueva

Grado de Protección:

Grado 3

Dirección:

Finca La Piqueta Nueva. A 1 km. al NE de los Barreros.

Población/Paraje:

Paraje la Piqueta.

Coordenadas UTM:

X=

678114

Y=

4167794

Datum

ED50

Referencia Catastral:

Manzana:

Parcela:



Descripción

Edificación en bloque de planta rectangular con dos alturas y cubierta inclinada a cuatro vertientes que permite la presencia de buhardilla con balcón frontal. Sobresale descentrada una pequeña torre a modo de claraboya y cubierta a cuatro vertientes. La fachada cuenta con amplios vanos adintelados con sencilla embocadura lisa. La vivienda es exenta y está notablemente diferenciada por su altura y volumen de las restantes edificaciones del conjunto que integran la propiedad.

Fecha Construcción:

1885

Estado de Conservación:

Bueno

Uso:

Residencial

Elementos distorsionantes:

Determinaciones:

Las generales correspondientes al grado al que pertenece.



Ficha del catálogo de edificios y elementos protegidos

CT-033

Denominación:

Molino de agua En lo Gallego

Grado de Protección:

BIC

Dirección:

Los Molinos Gallegos, 220 m. al N del Cabezo de la Fraila.

Población/Paraje:

Los Molinos Gallegos

Coordenadas UTM:

X=

679270

Y=

4166438

Datum

ED50

Referencia Catastral:

Manzana:

Parcela:



Descripción

Torre semidemolida, carente de plataforma de elevación. No conserva maquinaria interior.

Fecha Construcción:

Estado de Conservación:

Pésimo

Uso:

Abandonado

Elementos distorsionantes:

Determinaciones:

Bien de Interés Cultural por la Disposición Transitoria Primera de la Ley 4/2007, de 16 de marzo, de Patrimonio Cultural de la Comunidad Autónoma de la Región de Murcia



Ficha del catálogo de edificios y elementos protegidos

CT-034

Denominación:	Calera de los Ruices		
Grado de Protección:	Grado 1		
Dirección:	Los Rizos Altos, 1,5 k m. al W de El Algar		
Población/Paraje:	Los Rizos Altos. El Algar.		
Coordenadas UTM:	X= <input type="text" value="686529"/>	Y= <input type="text" value="4169128"/>	Datum <input type="text" value="ED50"/>
Referencia Catastral:	Manzana: <input type="text"/>	Parcela: <input type="text"/>	



Descripción	Area excavada irregularmente en el subsuelo para extraer cal mediante el sistema de bóvedas y pilares, conserva algunas de las galerías y oquedades en las que se trabajaba. En las inmediaciones de la calera se conserva un horno directamente relacionado con ella. Actualmente utilizado como corral de ovicápridos.
Fecha Construcción:	S. XIX- XX
Estado de Conservación:	Bueno
Uso:	Agropecuario
Elementos distorsionantes:	Capa de excrementos de ganado ovino-caprino. Comederos de los animales.
Determinaciones:	Las generales correspondientes al grado al que pertenece.



Ficha del catálogo de edificios y elementos protegidos

CT-035

Denominación:	Apartamentos Atamaría		
Grado de Protección:	Grado 3		
Dirección:	Campo de Golf. Atamaría		
Población/Paraje:	Atamaría.		
Coordenadas UTM:	X= <input type="text" value="694116"/>	Y= <input type="text" value="4164219"/>	Datum <input type="text" value="ED50"/>
Referencia Catastral:	Manzana: <input type="text"/>	Parcela: <input type="text"/>	

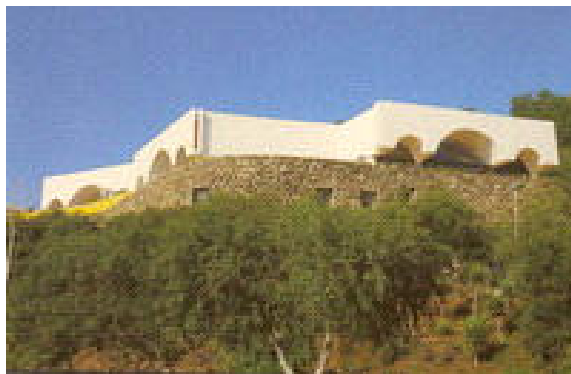
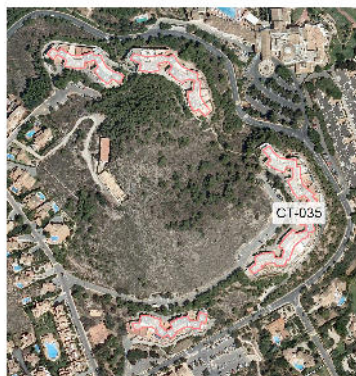

Descripción	Conjunto de 30 viviendas turísticas asentadas sobre una irregular topografía. La urbanización está formada por cinco núcleos iguales, pero dispuestos con diferente orientación siguiendo las curvas de nivel. Cada uno de estos núcleos está compuesto por seis bungalow simétricos entre sí de dos en dos, cuatro a un mismo nivel, dos a un nivel superior y retranqueados respecto a los inferiores. Acabado exterior enfoscado en blanco y áreas inferiores en mampostería de piedra vista, consiguiendo una completa integración con el paisaje. Arquitecto: A. Bonet Castellana.
Fecha Construcción:	1972-1973
Estado de Conservación:	Excelente
Uso:	Residencial
Elementos distorsionantes:	
Determinaciones:	Las generales correspondientes al grado al que pertenece.



Ficha del catálogo de edificios y elementos protegidos

CT-036

Denominación:	Club Náutico Dos Mares		
Grado de Protección:	Grado 3		
Dirección:	Orillas del Mar Menor, ladera W del Monte Blanco. La Manga del Mar Menor.		
Población/Paraje:	La Manga del Mar Menor.		
Coordenadas UTM:	X= <input type="text" value="700212"/>	Y= <input type="text" value="4171116"/>	Datum <input type="text" value="ED50"/>
Referencia Catastral:	Manzana: <input type="text" value="01119"/>	Parcela: <input type="text" value="10"/>	



Descripción Edificio situado a espaldas de una colina junto al Mar Menor, al que se accede por una vía secundaria. Los espacios se suceden a lo largo de dos ejes de circulación perpendiculares entre sí, se accede por un vestíbulo donde se encuentra la conserjería, de ahí se pasa a la zona de estar y luego a la de juegos. Desde el punto de vista volumétrico, todas las funciones del edificio, tanto espacios interiores como exteriores, se distribuyen bajo una gran cubierta plana soportada por esbeltos pilares metálicos que siguen una trama modular. Este módulo se extiende incluso hasta los parasoles, dos paraboloides de hormigón en el exterior. Arquitecto: A. Bonet Castellana.

Fecha Construcción: 1965

Estado de Conservación: Excelente

Uso: Comercial

Elementos distorsionantes:

Determinaciones: Las generales correspondientes al grado al que pertenece.



Ficha del catálogo de edificios y elementos protegidos

CT-037

Denominación:	Hotel Galúa		
Grado de Protección:	Grado 3		
Dirección:	Orillas del Mar Mediterráneo. Plaza Bohemia. La Manga del Mar Menor.		
Población/Paraje:	Manga del Mar Menor		
Coordenadas UTM:	X= <input type="text" value="701132"/>	Y= <input type="text" value="4171147"/>	Datum <input type="text" value="ED50"/>
Referencia Catastral:	Manzana: <input type="text" value="11114"/>	Parcela: <input type="text" value="04"/>	



Descripción	<p>El edificio está situado sobre el Mar Mediterráneo, . Se trata de un hotel con 92 habitaciones de primera categoría. Originalmente el conjunto estaba compuesto por un bloque lineal de cinco plantas de habitaciones servidas por un corredor. En una segunda fase se añaden una sala de convenciones y 84 habitaciones orientadas al norte, sin terraza, a las que se accede por el mismo pasillo ya existente. Se utiliza estructura metálica. En el interior se emplean con cierta insistencia materiales cerámicos y cerámicos vidriados, hierro, mármol blanco y algo de madera. Una pintura plástica cubre el revoco exterior. Arquitecto: J.A. Corrales Gutiérrez y R. Vázquez Molezún.</p>
Fecha Construcción:	1965-1967
Estado de Conservación:	Bueno
Uso:	Residencial
Elementos distorsionantes:	
Determinaciones:	Las generales correspondientes al grado al que pertenece.



Ficha del catálogo de edificios y elementos protegidos

CT-038

Denominación:	Hornos de Lo Rizo		
Grado de Protección:	Grado 1		
Dirección:	Casa Lo Rizo, 1,3 km. Al W de El Algar		
Población/Paraje:	Lo Rizo. El Algar		
Coordenadas UTM:	X= <input type="text" value="686675"/>	Y= <input type="text" value="4168781"/>	Datum <input type="text" value="ED50"/>
Referencia Catastral:	Manzana: <input type="text"/>	Parcela: <input type="text"/>	



Descripción Se trata de dos estructuras cilíndricas realizadas en piedra local, insertas dentro de un túmulo por el que puede acceder a las bocas de alimentación de los hornos, situadas en la parte inferior de los mismos.

Fecha Construcción:

Estado de Conservación: Bueno

Uso: Religioso

Elementos distorsionantes:

Determinaciones: Las generales correspondientes al grado al que pertenece.



Ficha del catálogo de edificios y elementos protegidos

CT-039

Denominación:	Finca Peñalver		
Grado de Protección:	Grado 3		
Dirección:	Carretera de Servicio C.R. S-XVIII, t-2. Zona E del casco urbano de El Algar.		
Población/Paraje:	El Algar		
Coordenadas UTM:	X= <input type="text" value="688850"/>	Y= <input type="text" value="4169007"/>	Datum <input type="text" value="ED50"/>
Referencia Catastral:	Manzana: <input type="text"/>	Parcela: <input type="text"/>	



Descripción Hacienda rural en el centro de un amplio huerto compuesta por diversos edificios realizados en mampostería, con elementos de ladrillo macizo y todos ellos con cubierta a doble vertiente. En el edificio principal, por encima de las dos alturas destaca una pequeña torre de planta cuadrada y centrada, con cubierta a cuatro vertientes. El resto de construcciones anexas están formadas por casas para los trabajadores y guardeses, instalaciones de uso agropecuario, originales palomares sobre cubierta, etc....

Fecha Construcción:

Estado de Conservación: Bueno

Uso: Agropecuario

Elementos distorsionantes:

Determinaciones: Las generales correspondientes al grado al que pertenece.



Ficha del catálogo de edificios y elementos protegidos

CT-040

Denominación:	Panteón Aguirre (2)		
Grado de Protección:	Grado 3		
Dirección:	Cementerio de Nuestra Sra. De los Remedios		
Población/Paraje:	Santa Lucía		
Coordenadas UTM:	X= <input type="text" value="680411"/>	Y= <input type="text" value="4162284"/>	Datum <input type="text" value="ED50"/>
Referencia Catastral:	Manzana: <input type="text"/>	Parcela: <input type="text"/>	



Descripción	Pequeña construcción de estilo neoclásico que sirve de lucernario para la caja de escaleras de la cripta. Realizado en piedra arenisca y de planta rectangular, cuenta con un acceso con arco de dorso rebajado, enmarcado en molduras con motivos decorativos y coronado por un frontón triangular decorado con motivos clásicos. Dos muros laterales irregulares amplían la fachada hasta ocupar el ámbito completo de la cripta. En la fachada se simula un falso almohadillado de sillares.
Fecha Construcción:	
Estado de Conservación:	Regular
Uso:	Funerario
Elementos distorsionantes:	Acopio de materiales constructivos en los alrededores.
Determinaciones:	Las generales correspondientes al grado al que pertenece.



Ficha del catálogo de edificios y elementos protegidos

CT-041

Denominación:	Panteón de familia Jose Gómez y Josefa Guiles		
Grado de Protección:	Grado 3		
Dirección:	Cementerio de Nuestra Sra. De los Remedios		
Población/Paraje:	Santa Lucía		
Coordenadas UTM:	X= <input type="text" value="680425"/>	Y= <input type="text" value="4162265"/>	Datum <input type="text" value="ED50"/>
Referencia Catastral:	Manzana: <input type="text"/>	Parcela: <input type="text"/>	



Descripción	Pequeño panteón de planta cuadrada, realizado en ladrillo macizo. El acceso está conformado por un arco de medio punto con embocadura en relieve del mismo material, presenta óculo lateral hacia una de las calles del cementerio. Está recorrido en su extremo superior por una moldura geométrica de ladrillo macizo, sobre la que se apoya un frontón triangular con el nombre de la famili. El conjunto está rematado por una cruz de piedra artificial.
Fecha Construcción:	Finales siglo XIX
Estado de Conservación:	Bueno
Uso:	Funerario
Elementos distorsionantes:	
Determinaciones:	Las generales correspondientes al grado al que pertenece.



Ficha del catálogo de edificios y elementos protegidos

CT-042

Denominación:

Panteón de la Familia Hinojal

Grado de Protección:

Grado 1

Dirección:

Cementerio de Nuestra Sra. De los Remedios

Población/Paraje:

Santa Lucía

Coordenadas UTM:

X= 680438

Y= 4162248

Datum

ED50

Referencia Catastral:

Manzana:

Parcela:



Descripción

Panteón de planta rectangular decorado con motivos egipcizantes, consta de un pórtico frontal con dos columnas de capiteles lútuiformes, a ambos lados un entablamento bajo sustentado por pilares. Tanto las columnas como el entablamento de pilares sustentan un nuevo entablamento corrido, más sencillo, coronado en la gola por las alas abiertas del halcón Horus, entre las que se ubica coloca un cruz.

Fecha Construcción:

1920-1930

Estado de Conservación:

Excelente

Uso:

Funerario

Elementos distorsionantes:

Determinaciones:

Las generales correspondientes al grado al que pertenece.



Ficha del catálogo de edificios y elementos protegidos

CT-043

Denominación:	Sepulcro Familia B. Meca		
Grado de Protección:	Grado 1		
Dirección:	Cementerio de Nuestra Sra. De los Remedios		
Población/Paraje:	Santa Lucía		
Coordenadas UTM:	X= <input type="text" value="680455"/>	Y= <input type="text" value="4162228"/>	Datum <input type="text" value="ED50"/>
Referencia Catastral:	Manzana: <input type="text"/>	Parcela: <input type="text"/>	



Descripción Sepulcro aislado de tradición neoclásica con pedestal moldurado sobre el que se yergue una estatua de un ángel adolescente de alas desplegadas en actitud de caminar delante de una cruz. La figura angelical tiene largos cabellos, vestida con túnica ceñida a la cintura, con los brazos ligeramente caídos a ambos lados y la pierna izquierda adelantada en suave actitud de movimiento.

Fecha Construcción: 1889-1920

Estado de Conservación: Bueno

Uso: Funerario

Elementos distorsionantes:

Determinaciones: Las generales correspondientes al grado al que pertenece.



Ficha del catálogo de edificios y elementos protegidos

CT-044

Denominación:

Taller de óptica del Arsenal de Cartagena

Grado de Protección:

Grado 2

Dirección:

Carretera de La Palma, nº 61. Los Barreros.

Población/Paraje:

Los Barreros

Coordenadas UTM:

X= 676863

Y= 4166475

Datum

ED50

Referencia Catastral:

Manzana: 68650

Parcela: 19



Descripción

Nave de uso industrial destinada como taller de óptica del Arsenal de Cartagena. Edificio de dos alturas con patio trasero y estancias anexas, conformado por una planta baja elevada de talleres y oficinas en la planta primera. Cubierta de teja a doble vertiente. La fachada está presidida por una gran puerta frontal con arco de medio punto, con tres vanos superiores adintelados, el conjunto está completado por un frontón triangular contorneado por una moldura de ladrillo. El exterior está decorado con bandas de ladrillo macizo horizontales, actualmente pintadas en blanco y espacios intermedios enfoscados.

Fecha Construcción:

Estado de Conservación: Bueno

Uso: Militar

Elementos distorsionantes: Cableado por la fachada y farola sobre la puerta principal.

Determinaciones: Las generales correspondientes al grado al que pertenece.



Ficha del catálogo de edificios y elementos protegidos

CT-045

Denominación:	Transformador		
Grado de Protección:	Grado 1		
Dirección:	C/ Cartagena, nº 3. Los Barreros		
Población/Paraje:	Los Barreros		
Coordenadas UTM:	X= <input type="text" value="676832"/>	Y= <input type="text" value="4166828"/>	Datum <input type="text" value="ED50"/>
Referencia Catastral:	Manzana: <input type="text" value="68681"/>	Parcela: <input type="text" value="02 y 03"/>	



Descripción	Pequeño edificio de uso industrial realizado en ladrillo macizo. Construcción de tipo turriforme de dos alturas, planta cuadrada con reducida puerta de acceso y dos estrechos vanos alargados en la fachada. Almenado decorativo superior, con pilares sobresalientes en los cuatro ángulos que recorren la fachada hasta el suelo.
Fecha Construcción:	Finales s. XIX principios del XX
Estado de Conservación:	Malo
Uso:	Industrial
Elementos distorsionantes:	Modificaciones en el acceso, instalaciones electricas de fachada.
Determinaciones:	Las generales correspondientes al grado al que pertenece.



Ficha del catálogo de edificios y elementos protegidos

CT-046

Denominación:	Casa en C/ De la Caridad, 8		
Grado de Protección:	Grado 3		
Dirección:	C/ De la Caridad, nº 8. Los Barreros		
Población/Paraje:	Los Barreros		
Coordenadas UTM:	X= <input type="text" value="676810"/>	Y= <input type="text" value="4166832"/>	Datum <input type="text" value="ED50"/>
Referencia Catastral:	Manzana: <input type="text" value="68681"/>	Parcela: <input type="text" value="01"/>	



Descripción	Residencia ajardinada de la burguesía media en la zona periurbana de Cartagena. Edificación de planta cuadrada con una altura y cubierta de teja plana a cuatro vertientes. La fachada se estructura en una puerta principal cubierta por un pequeño porche, posiblemente añadido con posterioridad, y amplias ventanas a cada lado. Los vanos están decorados con embocaduras geométricas blancas con motivos vegetales que contrastan con los paños enfoscados en color asalmonado con bandas blancas horizontales. El alero se apoya sobre una moldura corrida con pequeñas ménsulas
Fecha Construcción:	1906
Estado de Conservación:	Bueno
Uso:	Residencial
Elementos distorsionantes:	
Determinaciones:	Las generales correspondientes al grado al que pertenece.



Ficha del catálogo de edificios y elementos protegidos

CT-047

Denominación:	Casa en C/ San Antonio, 2 esquina C/ Fco. De Asis, 3		
Grado de Protección:	Grado 3		
Dirección:	C/ San Antonio nº 2, esquina con la calle Francisco de Asis, nº 3		
Población/Paraje:	Los Barreros		
Coordenadas UTM:	X= <input type="text" value="676736"/>	Y= <input type="text" value="4166995"/>	Datum <input type="text" value="ED50"/>
Referencia Catastral:	Manzana: <input type="text" value="67694"/>	Parcela: <input type="text" value="01"/>	



Descripción	Villa residencial rodeada por un jardín situada en una pequeña manzana aislada de planta triangular. Edificación exenta de volúmenes rectangulares con dos alturas y terrazas con antepechos metálicos en ambas. Las dos puertas de acceso están protegidas por decorativos miradores de madera situados al nivel del jardín. La fachada está decorada por bandas perimetrales blancas con un motivo vegetal inciso enlazado que contrasta con los paños pintados en color ocre y las embocaduras lisas blancas en los vanos
Fecha Construcción:	Principios S.XX
Estado de Conservación:	Bueno
Uso:	Residencial
Elementos distorsionantes:	
Determinaciones:	Las generales correspondientes al grado al que pertenece.



Ficha del catálogo de edificios y elementos protegidos

CT-048

Denominación:

Casa en Ctra. De la Media Sala, 8

Grado de Protección:

Grado 3

Dirección:

Carretera de la Media Sala, nº 8. Los Barreros.

Población/Paraje:

Los Barreros

Coordenadas UTM:

X= 676654

Y= 4166661

Datum

ED50

Referencia Catastral:

Manzana: 66656

Parcela: 01



Descripción

Típico hotelito en esquina con jardín frontal y patio trasero de la zona periurbana de Cartagena. Edificación exenta de planta cuadrada con dos alturas. La fachada principal se encuentra dividida en 3 ejes con balcones de antepechos metálicos poco salientes. La planta baja cuenta con un falso almohadillado de cemento, mientras que en la superior los paños están enfoscado en ocre contrastando con las embocaduras geométricas blancas de los balcones. En el alero una moldura geométrica de ladrillo, sobre la que descansa un antepecho de hierro sostenido por cuatro pilares esquinados que rodean la terraza superior.

Fecha Construcción:

Comienzos s. XX

Estado de Conservación:

Bueno

Uso:

Residencial

Elementos distorsionantes:

Añadido trasero en planta primera. Recubrimiento de losetas cerámicas en fachada lateral.

Determinaciones:

Las generales correspondientes al grado al que pertenece.



Ficha del catálogo de edificios y elementos protegidos

CT-049

Denominación:

Antiguo apeadero de Barrio Peral

Grado de Protección:

Grado 3

Dirección:

Plaza de Canthal. Barrio Peral.

Población/Paraje:

Barrio Peral

Coordenadas UTM:

X= 677389

Y= 4166268

Datum

ED50

Referencia Catastral:

Manzana: 72625

Parcela: 07



Descripción

Antiguo apeadero del Ferrocarril en el Barrio de Peral. Sencillo edificio de planta rectangular y una altura, en el que la fachada principal consta de cinco puertas con embocaduras geométricas de ladrillo macizo. Los paños están decorados con hexágonos a modo de celdillas, marcados sobre el cemento. El edificio está coronado por una pequeña barandilla corrida, con motivos en aspa, apoyada sobre una cornisa geométrica de ladrillo macizo. En el eje central y en la fachada lateral se encuentra enmarcado en ladrillo macizo, sobre un soporte de azulejos, el nombre de la estación.

Fecha Construcción:

Estado de Conservación:

Malo

Uso:

Abandonado

Elementos distorsionantes:

Pintadas y graffitis con pintura en spray. Huecos tapiados.

Determinaciones:

Las generales correspondientes al grado al que pertenece.



Ficha del catálogo de edificios y elementos protegidos

CT-050

Denominación:	Casa en C/ Marina, nº 14		
Grado de Protección:	Grado 3		
Dirección:	C/ Marina, nº 14. Barrio Peral.		
Población/Paraje:	Barrio Peral		
Coordenadas UTM:	X= <input type="text" value="677678"/>	Y= <input type="text" value="4166090"/>	Datum <input type="text" value="ED50"/>
Referencia Catastral:	Manzana: <input type="text" value="77610"/>	Parcela: <input type="text" value="09"/>	



Descripción	Edificación de una planta con pequeño jardín delantero y patio trasero. Cubierta a dos aguas, con buhardilla descentrada y balcón con antepecho metálico que sobresalen de la línea de cubierta. La fachada está organizada con cuatro huecos; una puerta y tres ventanas. Exterior contrastado con paños enlucidos en color blanco, mientras que las embocaduras geométricas de los vanos y el alero están pintados en color marrón oscuro.
Fecha Construcción:	Principios s. XX
Estado de Conservación:	Regular
Uso:	Residencial
Elementos distorsionantes:	
Determinaciones:	Las generales correspondientes al grado al que pertenece.



Ficha del catálogo de edificios y elementos protegidos

CT-051

Denominación:	Casa en C/ Marina, 12		
Grado de Protección:	Grado 3		
Dirección:	C/ Marina, 12		
Población/Paraje:	Barrio Peral		
Coordenadas UTM:	X= <input type="text" value="677667"/>	Y= <input type="text" value="4166089"/>	Datum <input type="text" value="ED50"/>
Referencia Catastral:	Manzana: <input type="text" value="77610"/>	Parcela: <input type="text" value="08"/>	



Descripción	Edificio de planta rectangular con pequeño jardín delantero y patio trasero. Consta de dos alturas, la superior abuhardillada de la que sobresale enmarcada en pequeñas ventanas rectangulares un balcón con antepecho metálico que rompe la línea de cubierta a doble vertiente. La planta baja se estructura con una puerta central y dos grandes ventanales laterales con antepecho metálico a modo de balcones. Exterior de coloración contrastada con paños enfoscados en color almagra y las embocaduras geométricas de los vanos en blanco.
Fecha Construcción:	Principios s. XX
Estado de Conservación:	Bueno
Uso:	Residencial
Elementos distorsionantes:	
Determinaciones:	Las generales correspondientes al grado al que pertenece.



Ficha del catálogo de edificios y elementos protegidos

CT-052

Denominación:	Casa en C/ Del Submarino, 7		
Grado de Protección:	Grado 3		
Dirección:	C/ Del Submarino, nº 7. Barrio Peral.		
Población/Paraje:	Barrio Peral		
Coordenadas UTM:	X= <input type="text" value="677586"/>	Y= <input type="text" value="4166115"/>	Datum <input type="text" value="ED50"/>
Referencia Catastral:	Manzana: <input type="text" value="75616"/>	Parcela: <input type="text" value="08"/>	



Descripción	Villa con caserón y un amplio jardín de carácter recreativo de la burguesía cartagenera Casa de planta irregular, formada por un cuerpo alargado de planta baja con diversos huecos a la calle y cubierto por la terraza del piso noble, que se alza frente al jardín con balcones frontales y laterales. Vanos rodeados por una sencilla embocadura lisa. Cubierta muy inclinada de tipo abuhardillado, con pronunciados aleros de madera.
Fecha Construcción:	Finales s. XIX comienzos del S. XX
Estado de Conservación:	Bueno
Uso:	Comercial
Elementos distorsionantes:	
Determinaciones:	Las generales correspondientes al grado al que pertenece.



Ficha del catálogo de edificios y elementos protegidos

CT-053

Denominación:	Aljibe de Molino Zabala		
Grado de Protección:	Grado 1		
Dirección:	A 470 m. desde la Venta entre Dos fuegos, en el cruce con la carretera MU-6802, Cartagena-Isla Plana. A 1,5 km. al norte de Galifa		
Población/Paraje:	Perín		
Coordenadas UTM:	X= <input type="text" value="669630"/>	Y= <input type="text" value="4165859"/>	Datum <input type="text" value="ED50"/>
Referencia Catastral:	Manzana: <input type="text"/>	Parcela: <input type="text"/>	



Descripción	Aljibe de planta circular y cúpula semicircular o de media naranja realizado en mampostería, con acceso frontal mediante cuerpo de alzado rectangular cubierto por una estructura piramidal, con pequeña puerta frontal cerrando el brocal del aljibe. Situado en las proximidades junto al Molino Zabala. Todo el conjunto forma parte del Bien de Interés Cultural.
Fecha Construcción:	S. XIX
Estado de Conservación:	Restaurado
Uso:	Agropecuario
Elementos distorsionantes:	
Determinaciones:	Las generales correspondientes al grado al que pertenece.



Ficha del catálogo de edificios y elementos protegidos

CT-054

Denominación:	Torre José		
Grado de Protección:	Grado 2		
Dirección:	Vereda de San Félix, nº 3		
Población/Paraje:	Vereda de San Félix. San Félix.		
Coordenadas UTM:	X= <input type="text" value="677237"/>	Y= <input type="text" value="4166919"/>	Datum <input type="text" value="ED50"/>
Referencia Catastral:	Manzana: <input type="text" value="72692"/>	Parcela: <input type="text" value="02"/>	



Descripción Casa- torre exenta rodeada por jardín delantero y huerto trasero. Edificio de planta cuadrada con una sola altura de la que sobresale una torre central a modo de lucernario, también cuadrada, con ventanas laterales. La fachada está recubierta por placas almohadilladas, en el eje central se sitúa el acceso principal flanqueado por dos grandes ventanales con antepechos de celosía a modo de balcones, todos los vanos inferiores están decorados con embocaduras geométricas con motivos vegetales en color blanco. Cubierta de teja plana a cuatro vertientes.

Fecha Construcción:

Estado de Conservación: Bueno

Uso: Residencial

Elementos distorsionantes:

Determinaciones: Las generales correspondientes al grado al que pertenece.



Ficha del catálogo de edificios y elementos protegidos

CT-055

Denominación:	Casa en C/ Guzmán El Bueno, nº 7 y 9		
Grado de Protección:	Grado 3		
Dirección:	C/ Guzmán El Bueno, nº 7 y 9		
Población/Paraje:	Los Dolores		
Coordenadas UTM:	X= <input type="text" value="676376"/>	Y= <input type="text" value="4167479"/>	Datum <input type="text" value="ED50"/>
Referencia Catastral:	Manzana: <input type="text" value="637445"/>	Parcela: <input type="text" value="04"/>	



Descripción	Edificación en esquina con dos viviendas en planta baja, a la que se le añade con posterioridad un piso superior, separándose ambos por una moldura geométrica. La fachada inferior se caracteriza con la presencia junto a las dos puertas, de grandes ventanales enrejados, disponiendo todos los vanos de embocadura geométrica con ménsula central, los paños tienen llagueado horizontal. En el piso superior se distribuyen sencillas ventanas rectangulares con embocadura lisa. Cubierta a cuatro vertientes, con alero bien diferenciado sustentado por ménsulas. En el zaguán destaca recubrimiento de azulejos con decoración vegetal.
Fecha Construcción:	Finales s.XIX y comienzos del s.XX
Estado de Conservación:	Bueno
Uso:	Residencial
Elementos distorsionantes:	
Determinaciones:	Las generales correspondientes al grado al que pertenece.



Ficha del catálogo de edificios y elementos protegidos

CT-056

Denominación:	Villa Carlota		
Grado de Protección:	Grado 3		
Dirección:	C/Sagasta, nº 28. Los Dolores		
Población/Paraje:	Los Dolores		
Coordenadas UTM:	X= <input type="text" value="676297"/>	Y= <input type="text" value="4168136"/>	Datum <input type="text" value="ED50"/>
Referencia Catastral:	Manzana: <input type="text" value="63819"/>	Parcela: <input type="text" value="01"/>	



Descripción Vivienda exenta de planta baja rodeada por un amplio jardín trasero con un porche de madera. Cubierta de teja plana a cuatro vertientes. La fachada principal situada en el lateral, consta de puerta central y dos grandes ventanales enrejados laterales, disponiendo todos los vanos de embocaduras geométricas con ménsula central. Exterior llagueado con falso almohadillado de cemento.

Fecha Construcción: Principios s. XX

Estado de Conservación: Bueno

Uso: Residencial

Elementos distorsionantes:

Determinaciones: Las generales correspondientes al grado al que pertenece.



Ficha del catálogo de edificios y elementos protegidos

CT-057

Denominación:	Casa en C/ Encarnación, nº 9		
Grado de Protección:	Grado 3		
Dirección:	C/ Encarnación, nº 9. Los Dolores.		
Población/Paraje:	Los Dolores		
Coordenadas UTM:	X= <input type="text" value="676395"/>	Y= <input type="text" value="4167937"/>	Datum <input type="text" value="ED50"/>
Referencia Catastral:	Manzana: <input type="text" value="64793"/>	Parcela: <input type="text" value="13"/>	



Descripción	Vivienda exenta rodeada por jardín, de planta rectangular con cubierta inclinada de teja plana a cuatro vertientes con amplio alero apoyado sobre ménsulas de madera. La fachada se estructura con puerta central y grandes ventanales laterales enrejados, disponiendo todos los vanos de embocaduras geométricas con ménsula central. Los paños exteriores están recubiertos de azulejos de color marrón que contrastan con el color ocre claro de las embocaduras.
Fecha Construcción:	Principios del s. XX
Estado de Conservación:	Bueno
Uso:	Residencial
Elementos distorsionantes:	
Determinaciones:	Las generales correspondientes al grado al que pertenece.



Ficha del catálogo de edificios y elementos protegidos

CT-058

Denominación:	Casa en C/ Levante, nº 9		
Grado de Protección:	Grado 3		
Dirección:	C/ Levante, nº 9. Los Dolores		
Población/Paraje:	Los Dolores		
Coordenadas UTM:	X= <input type="text" value="676374"/>	Y= <input type="text" value="4167842"/>	Datum <input type="text" value="ED50"/>
Referencia Catastral:	Manzana: <input type="text" value="63785"/>	Parcela: <input type="text" value="18"/>	



Descripción	Sencilla vivienda obrera característica de los barrios industriales de Cartagena, agrupada en filas sin jardín delantero. Planta rectangular con patio trasero. Fachada compuesta por puerta de acceso y ventana lateral enrejada, ambas con embocaduras geométricas decoradas con pequeños motivos vegetales. Paños exteriores con falso amohadillado de cemento. Cubierta de teja plana a doble vertiente, con alero decorado con moldura geométrica y ménsulas de ladrillo.
Fecha Construcción:	Entre 1870 y 1940.
Estado de Conservación:	Regular
Uso:	Residencial
Elementos distorsionantes:	Contador de la luz.
Determinaciones:	Las generales correspondientes al grado al que pertenece.



Ficha del catálogo de edificios y elementos protegidos

CT-059

Denominación:	Casa en C/Levante, nº 13		
Grado de Protección:	Grado 3		
Dirección:	C/ Levante, nº 13. Los Dolores		
Población/Paraje:	Los Dolores		
Coordenadas UTM:	X= <input type="text" value="676374"/>	Y= <input type="text" value="4167852"/>	Datum <input type="text" value="ED50"/>
Referencia Catastral:	Manzana: <input type="text" value="63785"/>	Parcela: <input type="text" value="16"/>	



Descripción	Sencilla vivienda obrera característica de los barrios industriales de Cartagena, agrupada en filas sin jardín delantero. Planta rectangular con patio trasero. Fachada compuesta por puerta de acceso y ventana lateral enrejada, ambas con embocaduras geométricas decoradas con pequeños motivos vegetales. Paños exteriores revestidos de azulejos. Cubierta a doble vertiente, con alero decorado con moldura geométrica y ménsulas de ladrillo.
Fecha Construcción:	Entre 1870 y 1940.
Estado de Conservación:	Bueno
Uso:	Residencial
Elementos distorsionantes:	Contador de la luz. Revestimientos de los paños exteriores.
Determinaciones:	Las generales correspondientes al grado al que pertenece.



Ficha del catálogo de edificios y elementos protegidos

CT-060

Denominación:	Casa en C/Levante, nº 19		
Grado de Protección:	Grado 3		
Dirección:	C/ Levante, nº 19. Los Dolores		
Población/Paraje:	Los Dolores		
Coordenadas UTM:	X= <input type="text" value="676372"/>	Y= <input type="text" value="4167867"/>	Datum <input type="text" value="ED50"/>
Referencia Catastral:	Manzana: <input type="text" value="63785"/>	Parcela: <input type="text" value="13"/>	



Descripción	Sencilla vivienda obrera característica de los barrios industriales de Cartagena, agrupada en filas sin jardín delantero. Planta rectangular con patio trasero. Fachada compuesta por puerta de acceso y ventana lateral enrejada, ambas con embocaduras geométricas decoradas con pequeños motivos vegetales. Paños exteriores recubiertos con monocapa. Cubierta a doble vertiente, con alero decorado con moldura geométrica y ménsulas de ladrillo.
Fecha Construcción:	Entre 1870 y 1940.
Estado de Conservación:	Bueno
Uso:	Residencial
Elementos distorsionantes:	Contador de la luz. Revestimientos de los paños exteriores.
Determinaciones:	Las generales correspondientes al grado al que pertenece.



Ficha del catálogo de edificios y elementos protegidos

CT-061

Denominación:	Casa en C/ Levante, nº 21		
Grado de Protección:	Grado 3		
Dirección:	C/ Levante, nº 21. Los Dolores		
Población/Paraje:	Los Dolores		
Coordenadas UTM:	X= <input type="text" value="676372"/>	Y= <input type="text" value="4167872"/>	Datum <input type="text" value="ED50"/>
Referencia Catastral:	Manzana: <input type="text" value="63785"/>	Parcela: <input type="text" value="12"/>	



Descripción	Sencilla vivienda obrera característica de los barrios industriales de Cartago, agrupada en filas sin jardín delantero. Planta rectangular con patio trasero. Fachada compuesta por puerta de acceso y ventana lateral enrejada, ambas con embocaduras geométricas decoradas con pequeños motivos vegetales. Paños exteriores con falso almohadillado en cemento. Cubierta a doble vertiente, con alero decorado con moldura geométrica y ménsulas de ladrillo.
Fecha Construcción:	Entre 1870 y 1940.
Estado de Conservación:	Regular
Uso:	Residencial
Elementos distorsionantes:	Contador de la luz.
Determinaciones:	Las generales correspondientes al grado al que pertenece.



Ficha del catálogo de edificios y elementos protegidos

CT-062

Denominación:	Casa en C/ Levante, nº 23		
Grado de Protección:	Grado 3		
Dirección:	C/ Levante, nº 23. Los Dolores		
Población/Paraje:	Los Dolores		
Coordenadas UTM:	X= <input type="text" value="676372"/>	Y= <input type="text" value="4167877"/>	Datum <input type="text" value="ED50"/>
Referencia Catastral:	Manzana: <input type="text" value="63785"/>	Parcela: <input type="text" value="11"/>	



Descripción	Sencilla vivienda obrera característica de los barrios industriales de Cartago, agrupada en filas sin jardín delantero. Planta rectangular con patio trasero. Fachada compuesta por puerta de acceso y ventana lateral enrejada, ambas con embocaduras geométricas decoradas con pequeños motivos vegetales. Paños exteriores con falso almohadillado de cemento. Cubierta a doble vertiente, con alero decorado con moldura geométrica y ménsulas de ladrillo.
Fecha Construcción:	Entre 1870 y 1940.
Estado de Conservación:	Regular
Uso:	Residencial
Elementos distorsionantes:	Contador de la luz. Zócalo exterior de piedra del cabezo.
Determinaciones:	Las generales correspondientes al grado al que pertenece.



Ficha del catálogo de edificios y elementos protegidos

CT-063

Denominación:	Casa en C / Levante, nº 25		
Grado de Protección:	Grado 3		
Dirección:	C/ Levante, nº 25. Los Dolores		
Población/Paraje:	Los Dolores		
Coordenadas UTM:	X= <input type="text" value="676372"/>	Y= <input type="text" value="4167882"/>	Datum <input type="text" value="ED50"/>
Referencia Catastral:	Manzana: <input type="text" value="63783"/>	Parcela: <input type="text" value="10"/>	



Descripción	Sencilla vivienda obrera característica de los barrios industriales de Cartagena, agrupada en filas sin jardín delantero. Planta rectangular con patio trasero. Fachada compuesta por puerta de acceso y ventana lateral enrejada, ambas con embocaduras geométricas decoradas con pequeños motivos vegetales. Paños exteriores con falso almohadillado de cemento. Cubierta a doble vertiente, con alero decorado con moldura geométrica y ménsulas de ladrillo.
Fecha Construcción:	Entre 1870 y 1940.
Estado de Conservación:	Regular
Uso:	Residencial
Elementos distorsionantes:	Contador de la luz. Zócalo exterior de piedra del cabezo.
Determinaciones:	Las generales correspondientes al grado al que pertenece.



Ficha del catálogo de edificios y elementos protegidos

CT-064

Denominación:	Casa en C/ Levante, nº 27		
Grado de Protección:	Grado 3		
Dirección:	C/ Levante, nº 27. Los Dolores		
Población/Paraje:	Los Dolores		
Coordenadas UTM:	X= <input type="text" value="676371"/>	Y= <input type="text" value="4167887"/>	Datum <input type="text" value="ED50"/>
Referencia Catastral:	Manzana: <input type="text" value="63785"/>	Parcela: <input type="text" value="09"/>	



Descripción	Sencilla vivienda obrera característica de los barrios industriales de Cartagena, agrupada en filas sin jardín delantero. Planta rectangular con patio trasero. Fachada compuesta por puerta de acceso y ventana lateral enrejada, ambas con embocaduras geométricas decoradas con pequeños motivos vegetales. Paños exteriores con falso amohadillado de cemento. Cubierta a doble vertiente, con alero decorado con moldura geométrica y ménsulas de ladrillo.
Fecha Construcción:	Entre 1870 y 1940.
Estado de Conservación:	Bueno
Uso:	Residencial
Elementos distorsionantes:	Contador de la luz. Zócalo exterior de piedra del cabezo.
Determinaciones:	Las generales correspondientes al grado al que pertenece.



Ficha del catálogo de edificios y elementos protegidos

CT-065

Denominación:	Casa en C/ Floridablanca, nº 70		
Grado de Protección:	Grado 3		
Dirección:	C/ Floridablanca, nº 70. Los Dolores		
Población/Paraje:	Los Dolores		
Coordenadas UTM:	X= <input type="text" value="676357"/>	Y= <input type="text" value="4167706"/>	Datum <input type="text" value="ED50"/>
Referencia Catastral:	Manzana: <input type="text" value="63777"/>	Parcela: <input type="text" value="01"/>	



Descripción Edificación de planta rectangular de dos plantas, muy modificada por obras posteriores. Consta de tres cuerpos; el central más elevado con cubierta a doble vertiente tipo abuhardillado, con amplio balcón exento rodeado por antepecho metálico y coronado por un reloj. Los cuerpos laterales más bajos, de cubierta casi plana, tienen grandes ventanas. Los vanos de la planta superior tienen sencillas embocaduras lisas.

Fecha Construcción:

Estado de Conservación: Bueno

Uso: Comercial

Elementos distorsionantes: Cartelería publicitaria de la la Caja de Ahorros.

Determinaciones: Las generales correspondientes al grado al que pertenece.



Ficha del catálogo de edificios y elementos protegidos

CT-066

Denominación:	Casa en C/ Floridablanca, nº 57		
Grado de Protección:	Grado 3		
Dirección:	C/ Floridablanca, nº 57. Los Dolores		
Población/Paraje:	Los Dolores		
Coordenadas UTM:	X= <input type="text" value="676304"/>	Y= <input type="text" value="4167712"/>	Datum <input type="text" value="ED50"/>
Referencia Catastral:	Manzana: <input type="text" value="63771"/>	Parcela: <input type="text" value="10"/>	



Descripción	Edificación de tipo modernista, con dos plantas situada en la calle principal del barrio de los Dolores. Planta superior con mirador central de fábrica de obra y balcones laterales con embocadura geométrica y antepecho metálico corrido. Cornisa moldurada apoyada sobre pequeñas ménsulas. Cubierta plana con terraza practicable rodeada por celosía sustentada por pequeños pilares.
Fecha Construcción:	Principios s. XX
Estado de Conservación:	Regular
Uso:	Comercial
Elementos distorsionantes:	Modificaciones estructurales y decorativas en la planta baja.
Determinaciones:	Las generales correspondientes al grado al que pertenece.



Ficha del catálogo de edificios y elementos protegidos

CT-067

Denominación:

Casa en C/ Alfonso XIII, nº 15

Grado de Protección:

Grado 3

Dirección:

C/ Alfonso XVIII, nº 15. Los Dolores

Población/Paraje:

Los Dolores

Coordenadas UTM:

X= 676293

Y= 4167816

Datum

ED50

Referencia Catastral:

Manzana: 62786

Parcela: 09



Descripción

Edificación de tipo modernista con dos viviendas, distribuidas en dos plantas y situada en la calle principal del barrio de Los Dolores. Planta superior con mirador central muy modificado y balcones laterales con antepecho corrido de celosía. Planta baja de huecos disimétricos, con puerta de acceso y dos ventanas laterales enrejadas correspondientes a la vivienda inferior y puerta de acceso de menor anchura de acceso al primer piso. Todos los vanos cuentan con embocaduras geométricas de color claro que contrastan con el recubrimiento oscuro de los paños. Cubierta plana con terraza practicable.

Fecha Construcción:

Principios s. XX

Estado de Conservación:

Bueno

Uso:

Residencial

Elementos distorsionantes:

Modificaciones en mirador y cubierta superior, zócalo de mármol. Cartelería publicitaria.

Determinaciones:

Las generales correspondientes al grado al que pertenece.



Ficha del catálogo de edificios y elementos protegidos

CT-068

Denominación:	Casa en C/ Vargas Machuca, nº 9		
Grado de Protección:	Grado 3		
Dirección:	C/ Vargas Machuca, nº 9. Los Dolores		
Población/Paraje:	Los Dolores		
Coordenadas UTM:	X= <input type="text" value="676237"/>	Y= <input type="text" value="4167829"/>	Datum <input type="text" value="ED50"/>
Referencia Catastral:	Manzana: <input type="text" value="62786"/>	Parcela: <input type="text" value="01"/>	



Descripción	Edificación exenta de una planta con jardín delantero vallado con rejería. La fachada principal consta de puerta de acceso con grandes ventanas laterales enrejadas. Los vanos cuentan con embocaduras geométricas decoradas y en color blanco. Cubierta de teja plana a doble vertiente, alero remarcado por una moldura geométrica. Exterior decorado con falso almohadillado de cemento. Fachada lateral enfoscada en blanco con ventanas enrejadas, sin decoración.
Fecha Construcción:	Principios s. XX
Estado de Conservación:	Bueno
Uso:	Residencial
Elementos distorsionantes:	
Determinaciones:	Las generales correspondientes al grado al que pertenece.



Ficha del catálogo de edificios y elementos protegidos

CT-069

Denominación:

Casa en C/ Pintor Guimbarda, nº 8

Grado de Protección:

Grado 3

Dirección:

C/ Pintor Guimbarda, nº 8. Los Dolores

Población/Paraje:

Los Dolores

Coordenadas UTM:

X= 675981

Y= 4167927

Datum

ED50

Referencia Catastral:

Manzana: 59796

Parcela: 06



Descripción

Vivienda exenta de la burguesía media cartagenera, con pequeño jardín delantero vallado con rejería metálica sostenida por pilares rematados con molduras piramidales de ladrillo macizo. Edificio de planta rectangular y una sola altura, fachada estructurada con puerta central y dos grandes ventanales enrejados laterales, todos los vanos cuentan con embocaduras geométricas con decoración de motivos vegetales. Cubierta a doble vertiente con alero moldurado decorado con ménsulas.

Fecha Construcción:

Principios s. XX

Estado de Conservación:

Bueno

Uso:

Residencial

Elementos distorsionantes:

Determinaciones:

Las generales correspondientes al grado al que pertenece.



Ficha del catálogo de edificios y elementos protegidos

CT-071

Denominación:

Casa en C/ Jardines, 25

Grado de Protección:

Grado 3

Dirección:

C/ Jardines, 25. Los Dolores

Población/Paraje:

Los Dolores

Coordenadas UTM:

X= 675833

Y= 4168064

Datum

ED50

Referencia Catastral:

Manzana: 58802

Parcela: 01

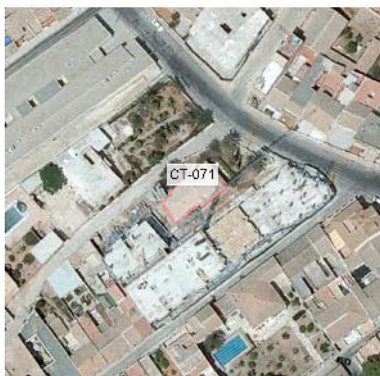

Descripción

Villa exenta rodeada por un amplio jardín con valla de madera sustentada con pilares rectangulares. Edificación originamente de planta cuadrada y una sola altura, en la que destaca la decoración de las ventanas de estilo neoslámico, con arcos de herradura sustentados por pequeñas columnas laterales adosadas y coloristas vidrieras. Cubierta de teja plana a cuatro vertientes con alero remarcado con motivos del arte islámico. En la zona SW se han construido ampliaciones con también decoración neoslámica.

Fecha Construcción:

S. XIX

Estado de Conservación:

Malo

Uso:

Residencial

Elementos distorsionantes:

Ampliaciones recientes en la fachada SW .

Determinaciones:

Las generales correspondientes al grado al que pertenece.



Ficha del catálogo de edificios y elementos protegidos

CT-072

Denominación:

Casa en C/ Avenida de España, nº 188

Grado de Protección:

Grado 3

Dirección:

Avenida de España, nº 188 . Los Nietos

Población/Paraje:

Los Nietos

Coordenadas UTM:

X= 694582

Y= 4169952

Datum

ED50

Referencia Catastral:

Manzana: 46992

Parcela: 03



Descripción

Edificio de planta rectangular en primera línea de playa, realizado en madera con cubierta de teja plana a doble vertiente. Fachada con puerta central y ventanas laterales. Paño exterior pintado en blanco, con puertas, ventanas y alero en rojo.

Fecha Construcción:

Principios s.XX

Estado de Conservación:

Regular

Uso:

Residencial

Elementos distorsionantes:

Determinaciones:

Las generales correspondientes al grado al que pertenece.



Ficha del catálogo de edificios y elementos protegidos

CT-073

Denominación:	Casa en C/ Avenida de España, 190		
Grado de Protección:	Grado 3		
Dirección:	Avenida de España, 190. Los Nietos		
Población/Paraje:	Los Nietos		
Coordenadas UTM:	X= <input type="text" value="694574"/>	Y= <input type="text" value="4169957"/>	Datum <input type="text" value="ED50"/>
Referencia Catastral:	Manzana: <input type="text" value="46992"/>	Parcela: <input type="text" value="02"/>	



Descripción	Edificio de planta rectangular en primera línea de playa, realizado en madera con cubierta de teja plana a doble vertiente. Porche delantero sustentado por finos perfiles metálicos con alero de madera decorada y limitado por un poyete bajo. Fachada con puerta central y ventanas laterales. Paño exterior pintado en azul claro, con puertas, ventanas y zócalo en marrón oscuro.
Fecha Construcción:	Comienzos del s.XX
Estado de Conservación:	Bueno
Uso:	Residencial
Elementos distorsionantes:	
Determinaciones:	Las generales correspondientes al grado al que pertenece.



Ficha del catálogo de edificios y elementos protegidos

CT-074

Denominación:	Casa en C/ Manuel Bobadilla, nº 8		
Grado de Protección:	Grado 3		
Dirección:	C/ Manuel Bobadilla, nº 8. La Palma.		
Población/Paraje:	La Palma		
Coordenadas UTM:	X= <input type="text" value="679583"/>	Y= <input type="text" value="4173547"/>	Datum <input type="text" value="ED50"/>
Referencia Catastral:	Manzana: <input type="text"/>	Parcela: <input type="text"/>	



Descripción	Edificio de planta rectangular con dos alturas y pequeño jardín delantero. En la planta baja la fachada es asimétrica, con dos puertas centrales flanqueadas por un gran ventanal con rejería y una puerta doble tipo cochera. El exterior está decorado con un llagueado horizontal con dovelas marcadas sobre los vanos. En la primera planta se distribuyen cuatro balcones exentos, apoyados en ménsulas y antepechos de rejería metálica decorada. Fachada superior en ladrillo macizo, con motivos geométricos en relieve y 5 pequeñas bandas de azulejos azules. Cubierta a doble vertiente con alero moldurado apoyado en ménsulas de ladrillo macizo.
Fecha Construcción:	Finales s. XIX principios s. XX
Estado de Conservación:	Bueno
Uso:	Residencial
Elementos distorsionantes:	Vallado delantero de celosía moderna.
Determinaciones:	Las generales correspondientes al grado al que pertenece.



Ficha del catálogo de edificios y elementos protegidos

CT-075

Denominación:

Casa en C/ Manuel Bobadilla, nº 6

Grado de Protección:

Grado 3

Dirección:

C/ Manuel Bobadilla, nº 6. La Palma

Población/Paraje:

La Palma

Coordenadas UTM:

X= 679590

Y= 4173550

Datum

ED50

Referencia Catastral:

Manzana:

Parcela:



Descripción

Edificio de planta rectangular con dos alturas y pequeño jardín delantero. En la planta baja la fachada es asimétrica, con dos puertas centrales flanqueadas por un gran ventanal con rejería y una puerta doble tipo cochera. El exterior está decorado con un llagueado horizontal con dovelas marcadas sobre los vanos. En la primera planta se distribuyen cuatro balcones exentos, apoyados en ménsulas y antepechos de rejería metálica decorada. Fachada superior en ladrillo macizo, con motivos geométricos en relieve y 5 pequeñas bandas de azulejos azules. Cubierta a doble vertiente con alero moldurado apoyado en ménsulas de ladrillo macizo.

Fecha Construcción:

Finales s. XIX principios s. XX

Estado de Conservación:

Bueno

Uso:

Residencial

Elementos distorsionantes:

Vallado delantero de celosía moderna.

Determinaciones:

Las generales correspondientes al grado al que pertenece.



Ficha del catálogo de edificios y elementos protegidos

CT-076

Denominación:	Despacho Parroquial de la Palma		
Grado de Protección:	Grado 3		
Dirección:	C/ Diego Meseguer, nº 1. La Palma		
Población/Paraje:	La Palma		
Coordenadas UTM:	X= <input type="text" value="679776"/>	Y= <input type="text" value="4173480"/>	Datum <input type="text" value="ED50"/>
Referencia Catastral:	Manzana: <input type="text"/>	Parcela: <input type="text"/>	



Descripción Edificación de planta rectangular y una altura, adosada al lateral NE de la Iglesia de Santa Florentina de la Palma, utilizada como Despacho Parroquial. Sencilla fachada estructurada con una puerta central y amplias ventanas laterales, todos los vanos cuentan con embocaduras geométricas de ladrillo macizo pintadas en granate oscuro. Paños enfoscados en color beige. Cubierta de teja plana a doble vertiente con alero moldurado de ladrillo macizo.

Fecha Construcción:

Estado de Conservación: Bueno

Uso: Residencial

Elementos distorsionantes: Zócalo de losas de terrazo. Rejería contemporánea en los ventanales.

Determinaciones: Las generales correspondientes al grado al que pertenece.



Ficha del catálogo de edificios y elementos protegidos

CT-077

Denominación:	Rejería en Finca de Pedro del Barzo		
Grado de Protección:	Grado 1		
Dirección:	C/ Marina, nº 2. La Palma.		
Población/Paraje:	La Palma		
Coordenadas UTM:	X= <input type="text" value="679898"/>	Y= <input type="text" value="4173530"/>	Datum <input type="text" value="ED50"/>
Referencia Catastral:	Manzana: <input type="text"/>	Parcela: <input type="text"/>	



Descripción	<p>Puerta de rejería de estilo ecléctico con dos hojas realizadas con finos barrotes verticales y pequeñas ondas, coronadas por un arco de rejería con espirales enlazadas por ondas. En la reja aparece la fecha de construcción 1902 y las iniciales P.D.B. que corresponden a Pedro del Barzo. La villa residencial rústica de la finca está totalmente restaurada.</p>
Fecha Construcción:	1902
Estado de Conservación:	Bueno
Uso:	Residencial
Elementos distorsionantes:	
Determinaciones:	<p>Las generales correspondientes al grado al que pertenece. Conservación de pilastras laterales y puerta de rejería</p>



Ficha del catálogo de edificios y elementos protegidos

CT-078

Denominación:	Rejería de la Casa en C/ Mariano Hermosilla, nº 128		
Grado de Protección:	Grado 1		
Dirección:	C/ Mariano Hermosilla, nº 128. La Palma		
Población/Paraje:	La Palma		
Coordenadas UTM:	X= <input type="text" value="679855"/>	Y= <input type="text" value="4173574"/>	Datum <input type="text" value="ED50"/>
Referencia Catastral:	Manzana: <input type="text"/>	Parcela: <input type="text"/>	



Descripción: Rejería tradicional de ventana, con reticulado de barrotes de sección cuadrangular, en la parte superior dos motivos en S con motivo cruciforme y aspa.

Fecha Construcción:

Estado de Conservación: Bueno

Uso: Residencial

Elementos distorsionantes:

Determinaciones: Las generales correspondientes al grado al que pertenece.
Conservación de rejería de ventana.



Ficha del catálogo de edificios y elementos protegidos

CT-079

Denominación:	Portada de Cementerio de Santa Florentina		
Grado de Protección:	Grado 1		
Dirección:	Al E del casco urbano de La Palma.		
Población/Paraje:	Ventariquez. La Palma		
Coordenadas UTM:	X= <input type="text" value="679925"/>	Y= <input type="text" value="4173210"/>	Datum <input type="text" value="ED50"/>
Referencia Catastral:	Manzana: <input type="text"/>	Parcela: <input type="text"/>	



Descripción	Portada del Cementerio conformada por dos pilares verticales con moldura superior y rematados con dos farolas. Puerta de rejería de estilo ecléctico con dos hojas realizadas con finos barrotes verticales, coronadas por un arco de rejería con ondas enlazadas, donde se representa la fecha de construcción 1900 y el nombre del cementerio. En el centro una cruz latina realizada con suaves curvas.
Fecha Construcción:	1900
Estado de Conservación:	Bueno
Uso:	Funerario
Elementos distorsionantes:	
Determinaciones:	Las generales correspondientes al grado al que pertenece.



Ficha del catálogo de edificios y elementos protegidos

CT-080

Denominación:	Edificio de autopsias en Cementerio de Santa Florentina		
Grado de Protección:	Grado 3		
Dirección:	Al E del casco urbano de La Palma.		
Población/Paraje:	La Palma		
Coordenadas UTM:	X= <input type="text" value="679940"/>	Y= <input type="text" value="4173192"/>	Datum <input type="text" value="ED50"/>
Referencia Catastral:	Manzana: <input type="text"/>	Parcela: <input type="text"/>	



Descripción	Pequeña edificación situada a la entrada del cementerio, adosada al vallado y simétrica a otra construcción idéntica a ésta (CT-081). Edificio de planta rectangular y una altura, realizado en ladrillo macizo actualmente pintado. Fachada exterior con vanos rematados en arcos ojivales. Cubierta de teja plana a doble vertiente, con moldura geométrica corrida por debajo del alero.
Fecha Construcción:	1900
Estado de Conservación:	Bueno
Uso:	Funerario
Elementos distorsionantes:	
Determinaciones:	Las generales correspondientes al grado al que pertenece.



Ficha del catálogo de edificios y elementos protegidos

CT-081

Denominación:	Edificio de oficinas en Cementerio de Santa Florentina		
Grado de Protección:	Grado 3		
Dirección:	Al E del casco urbano de la Palma		
Población/Paraje:	La Palma		
Coordenadas UTM:	X= <input type="text" value="679957"/>	Y= <input type="text" value="4173171"/>	Datum <input type="text" value="ED50"/>
Referencia Catastral:	Manzana: <input type="text"/>	Parcela: <input type="text"/>	



Descripción Pequeña edificación situada a la entrada del cementerio, adosada al vallado y simétrica a otra construcción idéntica a ésta (CT-080).
Edificio de planta rectangular y una altura, realizado en ladrillo macizo actualmente pintado. Fachada exterior con vanos rematados en arcos ojivales. Cubierta de teja plana a doble vertiente, con moldura geométrica corrida por debajo del alero.

Fecha Construcción: 1900

Estado de Conservación: Bueno

Uso: Funerario

Elementos distorsionantes:

Determinaciones: Las generales correspondientes al grado al que pertenece.



Ficha del catálogo de edificios y elementos protegidos

CT-082

Denominación:	Panteones en Cementerio de Santa Florentina		
Grado de Protección:	Grado 2		
Dirección:	Al E del casco urbano de la Palma		
Población/Paraje:	La Palma		
Coordenadas UTM:	X= <input type="text" value="679980"/>	Y= <input type="text" value="4173142"/>	Datum <input type="text" value="ED50"/>
Referencia Catastral:	Manzana: <input type="text"/>	Parcela: <input type="text"/>	

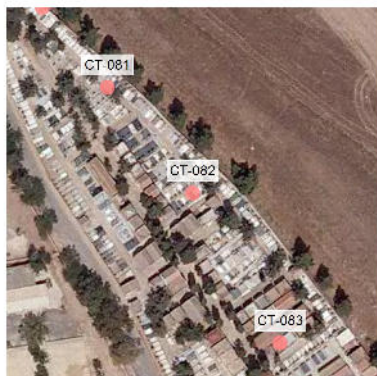

Descripción	Estructura con cuatro panteones situada en la calle principal del cementerio. Edificación de planta rectangular y sola altura. Realizada en ladrillo macizo de dos tonos distintos que le confiere una armónica bicromía, completada por una fila de azulejos azules enmarcada en la moldura superior. Zócalo continuo y sencilla embocadura de puertas y ventanas en ladrillo rojizo. Paños laterales y frontones escalonados superiores realizados en ladrillo marrón claro. Puertas de acceso y pequeñas ventanas laterales enmarcadas por arcos de medio punto.
Fecha Construcción:	Comienzos s. XX
Estado de Conservación:	Bueno
Uso:	Funerario
Elementos distorsionantes:	
Determinaciones:	Las generales correspondientes al grado al que pertenece.



Ficha del catálogo de edificios y elementos protegidos

CT-083

Denominación:	Sepulturas en Cementerio de Santa Florentina		
Grado de Protección:	Grado 1		
Dirección:	Al E del casco urbano de la Palma		
Población/Paraje:	La Palma		
Coordenadas UTM:	X= <input type="text" value="680004"/>	Y= <input type="text" value="4173102"/>	Datum <input type="text" value="ED50"/>
Referencia Catastral:	Manzana: <input type="text"/>	Parcela: <input type="text"/>	



Descripción	Sepulturas realizadas en ladrillo macizo, caracterizadas por una estructura vertical en su cabecera conformada por un arco, generalmente ojival, que permite la existencia de una hornacina cerrada con pequeña puerta de madera, en cuyo interior se coloca una imagen religiosa o la foto del difunto.
Fecha Construcción:	Comienzos s. XX
Estado de Conservación:	Bueno
Uso:	Funerario
Elementos distorsionantes:	Sepulturas de imitación en granito.
Determinaciones:	Las generales correspondientes al grado al que pertenece.



Ficha del catálogo de edificios y elementos protegidos

CT-084

Denominación:	Lápidas de mármol talladas en el Cementerio de Santa Florentina		
Grado de Protección:	Grado 1		
Dirección:	Al E del casco urbano de la Palma		
Población/Paraje:	La Palma		
Coordenadas UTM:	X= <input type="text" value="680024"/>	Y= <input type="text" value="4173059"/>	Datum <input type="text" value="ED50"/>
Referencia Catastral:	Manzana: <input type="text"/>	Parcela: <input type="text"/>	



Descripción	Diversas lápidas de mármol blanco talladas con gran maestría realizadas por el artista local Benavente, alias El Sordo.
Fecha Construcción:	Segunda mitad del s. XX
Estado de Conservación:	Bueno
Uso:	Funerario
Elementos distorsionantes:	
Determinaciones:	Las generales correspondientes al grado al que pertenece.



Ficha del catálogo de edificios y elementos protegidos

CT-085

Denominación:

Portada del Cementerio de San Fulgencio

Grado de Protección:

Grado 1

Dirección:

Junto a la Carretera MU-311, dirección a La Palma. Casco urbano de Pozo Estrecho

Población/Paraje:

Pozo Estrecho

Coordenadas UTM:

X= 677356

Y= 4175633

Datum

ED50

Referencia Catastral:

Manzana: 73566

Parcela: 03

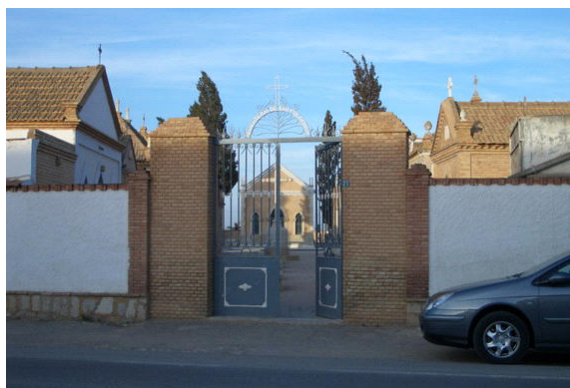

Descripción

Portada del Cementerio conformada por dos pilares verticales de ladrillo macizo rematados por una estructura troncocónica escalonada. Puerta de rejería de estilo ecléctico con dos hojas realizadas con barrotes verticales, coronadas por un pequeño arco de rejería con ondas enlazadas. En el centro una cruz latina realizada con suaves curvas.

Fecha Construcción:

Comienzos s. XX

Estado de Conservación:

Bueno

Uso:

Funerario

Elementos distorsionantes:

Determinaciones:

Las generales correspondientes al grado al que pertenece.



Ficha del catálogo de edificios y elementos protegidos

CT-086

Denominación:

Panteones en el Cementerio de San Fulgencio

Grado de Protección:

Grado 1

Dirección:

Junto a la Carretera MU-311, dirección a La Palma. Casco urbano de Pozo Estrecho

Población/Paraje:

Pozo Estrecho

Coordenadas UTM:

X= 677384

Y= 4175661

Datum

ED50

Referencia Catastral:

Manzana: 73566

Parcela: 03



Descripción

Edificaciones de planta rectangular o cuadrada, realizadas en ladrillo macizo. Acceso principal frecuentemente de arco ojival o bien adintelado, decorado por una sencilla moldura en relieve también en ladrillo. Cubierta a dos y cuatro vertientes.

Fecha Construcción:

Principios s. XX

Estado de Conservación:

Bueno

Uso:

Funerario

Elementos distorsionantes:

Cierres de alumnio de los panteones.

Determinaciones:

Las generales correspondientes al grado al que pertenece.



Ficha del catálogo de edificios y elementos protegidos

CT-101

Denominación:	Casa en C/Levante, nº 11		
Grado de Protección:	Grado 3		
Dirección:	C/ Levante, nº 11. Los Belones.		
Población/Paraje:	Los Dolores		
Coordenadas UTM:	X= <input type="text" value="676373"/>	Y= <input type="text" value="4167847"/>	Datum <input type="text" value="ED50"/>
Referencia Catastral:	Manzana: <input type="text" value="63785"/>	Parcela: <input type="text" value="17"/>	



Descripción	Sencilla vivienda obrera característica de los barrios industriales de Cartagena, agrupada en filas sin jardín delantero. Planta rectangular con patio trasero. Fachada compuesta por puerta de acceso y ventana lateral enrejada, ambas con embocaduras geométricas decoradas con pequeños motivos vegetales. Paños exteriores ensfoscados. Cubierta a doble vertiente, con alero decorado con moldura geométrica y ménsulas de ladrillo.
Fecha Construcción:	Entre 1870 y 1940.
Estado de Conservación:	Restaurado
Uso:	Residencial
Elementos distorsionantes:	Contador eléctrico. Zócalo exterior de plaqueado cerámico.
Determinaciones:	Las generales correspondientes al grado al que pertenece.



Ficha del catálogo de edificios y elementos protegidos

CT-102

Denominación:

Batería de San Fulgencio

Grado de Protección:

BIC

Dirección:

En el nexa topográfico, que une el Soto de la Podadera con el Monte de Galeras.

Población/Paraje:

Collado de la Podadera

Coordenadas UTM:

X=

677335

Y=

4161976

Datum

ED50

Referencia Catastral:

Manzana:

Parcela:

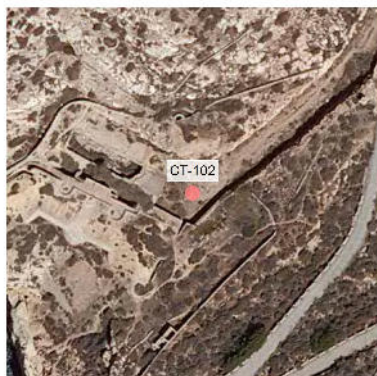

Descripción

En la actualidad está formada por dos casamatas semienterradas, que alojaron dos cañones de 24 cm. Entre las dos habitaciones de las piezas existe una bóveda, y sobre ésta, el observatorio de la batería. Sobre el terraplen que forman se sitúan dos explanadas para cañones de tiro rápido; a los lados de esta estructura también aparecen sendas plataformas a barbata que albergaron otros dos cañones del mismo tipo.

Fecha Construcción:

1895

Estado de Conservación:

Bueno

Uso:

Abandonado

Elementos distorsionantes:

Determinaciones:

Bien de Interés Cultural por la Disposición Adicional Segunda de la Ley 16/85, de 25 de junio, del Patrimonio Histórico Español.



Ficha del catálogo de edificios y elementos protegidos

CT-103

Denominación:

Molino de agua de los Balanza

Grado de Protección:

BIC

Dirección:

Los Balanzas. Carretera E-16, Perín Galifa. A 600 m. al NE de Perín.

Población/Paraje:

Los Balanzas. Perín

Coordenadas UTM:

X= 666491

Y= 4166147

Datum

ED50

Referencia Catastral:

Manzana:

Parcela:

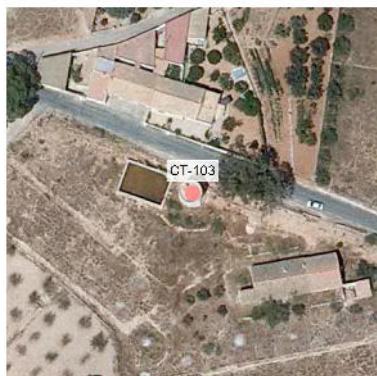

Descripción

Torre carente de plataforma de elevación. No conserva maquinaria interior.

Fecha Construcción:

Estado de Conservación:

Regular

Uso:

Agropecuario

Elementos distorsionantes:

Almenado superior de ladrillo.

Determinaciones:

Bien de Interés Cultural por la Disposición Transitoria Primera de la Ley 4/2007, de 16 de marzo, de Patrimonio Cultural de la Comunidad Autónoma de la Región de Murcia



Ficha del catálogo de edificios y elementos protegidos

CT-104

Denominación:

Batería de La Loma Larga

Grado de Protección:

BIC

Dirección:

Cima de La Picadera. En las proximidades de la Carretera E-23, 2 km. Al NW antes de llegar a la Batería Castillitos.

Población/Paraje:

Campillo de Adentro. La Azohía

Coordenadas UTM:

X= 664186

Y= 4157886

Datum

ED50

Referencia Catastral:

Manzana:

Parcela:

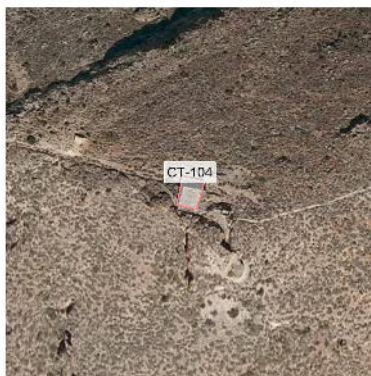

Descripción

Batería con cuatro barbetas para 4 cañones y sus correspondientes repuestos y depósitos de municiones, semienterrados. Las barbetas se encuentran excavadas, en parte, en la ladera de la montaña así como el depósito de municiones que es subterráneo y que está situado en la entrada de la batería.
En el extremo norte de la batería hay lo que parece ser un refugio antiaéreo.

Fecha Construcción:

1935

Estado de Conservación:

Bueno

Uso:

Abandonado

Elementos distorsionantes:

Determinaciones:

Bien de Interés Cultural por la Disposición Adicional Segunda de la Ley 16/85, de 25 de junio, del Patrimonio Histórico Español.



Ficha del catálogo de edificios y elementos protegidos

CT-105

Denominación:	Casa cuartel de la Guardia Civil		
Grado de Protección:	Grado 3		
Dirección:	Caserío de Las Cobaticas		
Población/Paraje:	Cobaticas		
Coordenadas UTM:	X= <input type="text" value="697998"/>	Y= <input type="text" value="4164801"/>	Datum <input type="text" value="ED50"/>
Referencia Catastral:	Manzana: <input type="text"/>	Parcela: <input type="text"/>	



Descripción Construcción compacta, cúbica, de planta sencilla de una o dos crujías, integrada por un rectángulo. Realizada por gruesos muros de mampostería sobre los que se apoyan rollizos de madera. Cubierta en terraza plana y paredes blanqueadas a la cal. Huecos de puertas y ventana adintelados con embocaduras lisas de color almagra. El eje principal con la puerta, viene remarcado por un pequeño frontón curvo en el que se sustenta el mástil de la bandera.

Fecha Construcción:

Estado de Conservación: Regular

Uso: Abandonado

Elementos distorsionantes: Postes metálicos de sustentación del cableado eléctrico.

Determinaciones: Las generales correspondientes al grado al que pertenece.



Ficha del catálogo de edificios y elementos protegidos

CT-108

Denominación:

Depósito de agua de los ingleses 2

Grado de Protección:

Grado 1

Dirección:

Carretera del Cementerio s/n, en las estribaciones meridionales de las

Población/Paraje:

Canteras

Coordenadas UTM:

X= 672389

Y= 4164936

Datum

ED50

Referencia Catastral:

Manzana:

Parcela:



Descripción

Edificación de planta cuadrangular, cimentada sobre un basamento escalonado de sillares de arenisca. Coincidente con su eje central sobresale a modo de fachada en su lateral sur un pequeño cuerpo rectangular en el que se localiza la puerta de acceso adintelada, aunque tapiada en la actualidad. Las paredes están realizadas en mampostería de cal con bolo de rambla de pequeño tamaño, y recubiertas con un grueso enlucido de cal. La cubierta es plana realizada con viguetas metálicas unidas por hormigón, presentado un desplome parcial en el sector central.

Fecha Construcción:

Finales del siglo XIX

Estado de Conservación:

Regular

Uso:

Abandonado

Elementos distorsionantes:

Determinaciones:

Las generales correspondientes al grado al que pertenece.



Ficha del catálogo de edificios y elementos protegidos

CT-109

Denominación:	Depósito de agua del Collado Mochuno		
Grado de Protección:	Grado 1		
Dirección:	canteras de arenisca de Canteras		
Población/Paraje:	Casas de Belmonte. Canteras		
Coordenadas UTM:	X= <input type="text" value="671356"/>	Y= <input type="text" value="4164980"/>	Datum <input type="text" value="ED50"/>
Referencia Catastral:	Manzana: <input type="text"/>	Parcela: <input type="text"/>	



Descripción	Gran estructura de planta rectangular de 63,80 m. de largo, 19 m. de ancho y 9 m. de profundidad, realizado en hormigón armado y cemento, asentada sobre un aterrazamiento consolidado por un muro de mampostería. Para asegurar la estabilidad el edificio fue rodeado de algunos contrafuertes. Cubierto por una gran bóveda de dorso rebajado realizada en cemento armado, actualmente desplomada en su interior. El acceso original al depósito se efectuaba por una puerta de madera localizada en el lado meridional, sobre la carretera de Canteras y mediante un sistema de escalas metálicas se iba descendiendo a los sucesivos niveles. En la ladera norte del
Fecha Construcción:	Comienzos siglo XX
Estado de Conservación:	Regular
Uso:	Abandonado
Elementos distorsionantes:	
Determinaciones:	Las generales correspondientes al grado al que pertenece.



Ficha del catálogo de edificios y elementos protegidos

CT-110

Denominación:

Cuartel de la Guardia Civil de El Campillo de Adentro

Grado de Protección:

Grado 2

Dirección:

Margen Septentrional de la Rambla de La Azohia. El Campillo de Adentro

Población/Paraje:

Campillo de Adentro

Coordenadas UTM:

X= 663385

Y= 4159698

Datum

ED50

Referencia Catastral:

Manzana:

Parcela:

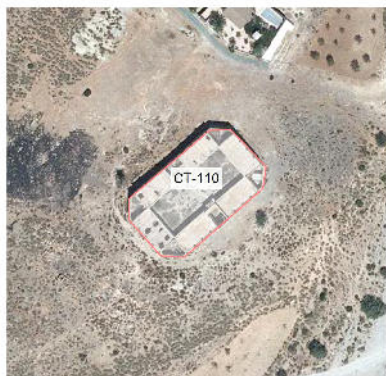

Descripción

Extensa edificación de planta rectangular con una sola altura, articulada por dos cuerpos en forma de U que rodean un amplio patio rectangular con un aljibe central. La construcción está formada por naves rectangulares de doble crujía destinadas a usos múltiples. En la fachada enfoscada se distribuyen simétricamente numerosas ventanas adinteladas con una pequeña embocadura, los vanos rodean toda la construcción, salvo los ángulos entre las naves que fueron achaflanados por un muro exterior. El eje central viene remarcado por cuerpo ligeramente adelantado y de mayor altura en el que se encuentra la única puerta de acceso. La decoración está compuesta por una

Fecha Construcción:

Primero mitad siglo XX

Estado de Conservación:

Regular

Uso:

Abandonado

Elementos distorsionantes:

Determinaciones:

Las generales correspondientes al grado al que pertenece.



Ficha del catálogo de edificios y elementos protegidos

CT-111

Denominación:	Hotelito el Molinar		
Grado de Protección:	Grado 2		
Dirección:	Finca El Molinar. Carretera de La Palma junto a Piensos Biona		
Población/Paraje:	Cartagena		
Coordenadas UTM:	X= <input type="text" value="677409"/>	Y= <input type="text" value="4167609"/>	Datum <input type="text" value="ED50"/>
Referencia Catastral:	Manzana: <input type="text"/>	Parcela: <input type="text"/>	

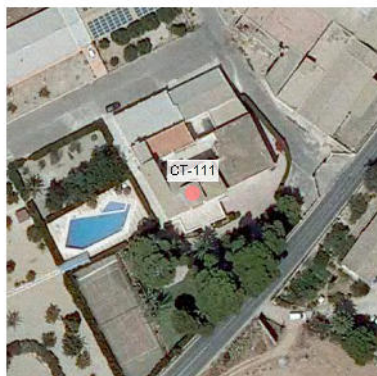

Descripción	Hotelito periurbano de planta rectangular rodeado por un pequeño jardín, consta de semisótano, dos plantas principales y buhardilla. La fachada se estructura con puerta central coronada por un mirador de madera que sostiene un balcón al que se abre la buhardilla. Los muros decorados con un falso almohadillado de cemento, cuentan con amplias ventanas rodeadas por embocaduras geométricas blancas. Cubierta con alero muy pronunciado, a doble vertiente sobre la buhardilla y a cuatro aguas en la vivienda. El interior tiene un amplio vestíbulo escalera.
Fecha Construcción:	1905
Estado de Conservación:	Bueno
Uso:	Residencial
Elementos distorsionantes:	Edificación de una plante adosada en el lateral norte
Determinaciones:	Las generales correspondientes al grado al que pertenece.



Ficha del catálogo de edificios y elementos protegidos

CT-112

Denominación:	Algibón de Francisco Esteban Marín		
Grado de Protección:	Grado 1		
Dirección:	Carretera del Cementerio de Los Remedios		
Población/Paraje:	Cartagena		
Coordenadas UTM:	X= <input type="text" value="680422"/>	Y= <input type="text" value="4162690"/>	Datum <input type="text" value="ED50"/>
Referencia Catastral:	Manzana: <input type="text"/>	Parcela: <input type="text"/>	

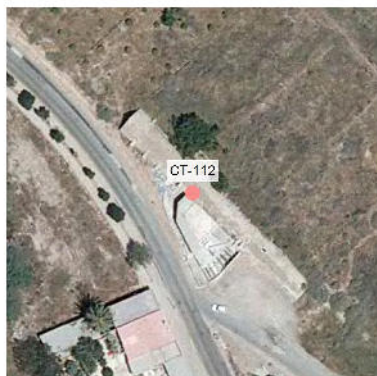

- Descripción** Gran estructura abovedada con planta rectangular de 62 m. de longitud por 8,5 m. de ancho, realizada en ladrillo macizo enlucido, reforzada al exterior con contrafuertes laterales. En el interior la bóveda es apuntada y con nervaduras laterales, el ladrillo es visto aunque dispone de un zócalo lateral y el fondo revestidos por enlucido de cemento. Cuenta con varios accesos y aliviaderos, situados en el centro del lateral oeste y en el frente norte, donde se inserta una inscripción rectangular: Esta obra la hizo Francisco Esteban Marín en el año 1879-80.
- Fecha Construcción:** 1879-80
- Estado de Conservación:** Excelente
- Uso:** Abandonado
- Elementos distorsionantes:** Pequeño habitáculo utilizado como marmolería adosado en la parte central del lateral oeste
- Determinaciones:** Las generales correspondientes al grado al que pertenece.



Ficha del catálogo de edificios y elementos protegidos

CT-113

Denominación:	Chimenea I, Fundicion Santa Lucia. Monte de San Julián.		
Grado de Protección:	Grado 1		
Dirección:	Santa Lucía		
Población/Paraje:	Santa Lucía		
Coordenadas UTM:	X= <input type="text" value="679334"/>	Y= <input type="text" value="4162575"/>	Datum <input type="text" value="ED50"/>
Referencia Catastral:	Manzana: <input type="text"/>	Parcela: <input type="text"/>	



Descripción

Chimenea construida en ladrillo a principios del siglo XX, con una altura aproximada de 40 metros, correspondiente a la Fundición de Santa Lucía.
La Fundición de Santa Lucía, con su producción de plata y plomo, llegó a ser la segunda en cuanto a capacidad de producción de toda Europa. Fue uno de los principales motores del desarrollo industrial y económico en general de Cartagena, símbolo de la pujanza de la actividad minera, fundamental en la configuración del carácter de la ciudad y la estética de su conjunto histórico. El elemento más significativo de esta actividad, clausurada en 1992 después de más de cien años, es la chimenea.

Fecha Construcción:

Estado de Conservación:

Uso:

Elementos distorsionantes:

Determinaciones:



Ficha del catálogo de edificios y elementos protegidos

CT-114

Denominación:

Chimenea II, Fundicion Santa Lucia. Monte de San Julián.

Grado de Protección:

Grado 1

Dirección:

Santa Lucía

Población/Paraje:

Santa Lucía

Coordenadas UTM:

X= 679180

Y= 4162100

Datum

ED50

Referencia Catastral:

Manzana:

Parcela:



Descripción

Chimenea construida a partir de 1979 en hormigón, con una altura aproximada de 100 metros de altura, símbolo tanto de una importante actividad industrial en Cartagena, como de su lucha contra la contaminación ambiental.

De las dos chimeneas que se localizan en la falda del monte de San Julián destaca la construida a partir del Real Decreto nº 1197 de 1979 que establecía el plan de saneamiento atmosférico de Cartagena. En virtud del mencionado plan de saneamiento, destaca esta chimenea ubicada sobre una cota de 170 metros sobre el nivel del mar, que conseguía liberar los gases derivados de la extracción del plomo rompiendo la capa de la atmósfera que a modo de paraguas devuelve los humos sobre la ciudad.

Fecha Construcción:

Estado de Conservación:

Uso:

Elementos distorsionantes:

Determinaciones:



Ficha del catálogo de edificios y elementos protegidos

CT-116

Denominación:	Cofradía de pescadores y Lonja de pescado		
Grado de Protección:	Grado 2		
Dirección:	Santa Lucía		
Población/Paraje:	Santa Lucía		
Coordenadas UTM:	X= <input type="text" value="678763"/>	Y= <input type="text" value="4163400"/>	Datum <input type="text" value="ED50"/>
Referencia Catastral:	Manzana: <input type="text"/>	Parcela: <input type="text"/>	



Descripción Edificio construido a finales de los años 40 del siglo XX, se caracteriza por su planta rectangular o basilical con una columnata (elemento habitual en las lonjas mediterráneas). En la fachada destaca la torre del reloj como elemento vertical con la Virgen del Carmen. La lonja como tal mantiene su total vigencia, habiéndose dotado de los últimos adelantos tecnológicos.

Fecha Construcción:

Estado de Conservación:

Uso:

Elementos distorsionantes:

Determinaciones: Las generales correspondientes al grado al que pertenece.



Ficha del catálogo de edificios y elementos protegidos

CT-117

Denominación:	Plaza de España		
Grado de Protección:	Grado 2		
Dirección:	Plaza España, Cartagena		
Población/Paraje:	Cartagena		
Coordenadas UTM:	X= <input type="text" value="677439"/>	Y= <input type="text" value="4164217"/>	Datum <input type="text" value="ED50"/>
Referencia Catastral:	Manzana: <input type="text"/>	Parcela: <input type="text"/>	



Descripción: Obra realizada a finales de los años 50 del pasado siglo, en la que destacan la fuente central de piedra artificial y las pérgolas con fuentes murales de mascarones.

Fecha Construcción:

Estado de Conservación:

Uso:

Elementos distorsionantes:

Determinaciones: Las generales correspondientes al grado al que pertenece.



Ficha del catálogo de edificios y elementos protegidos

CT-118

Denominación:	Escudo Iglesia Santiago		
Grado de Protección:	BIC		
Dirección:	Calle Santiago		
Población/Paraje:	Santa Lucía		
Coordenadas UTM:	X= <input type="text" value="679061"/>	Y= <input type="text" value="4163425"/>	Datum <input type="text" value="ED50"/>
Referencia Catastral:	Manzana: <input type="text"/>	Parcela: <input type="text"/>	



Descripción	Escudo heráldico embutido en el muro de la fachada de la iglesia. Destacan dos leones flanqueando el escudo de armas, rematado por una corona. El escudo presenta una inscripción a modo de orla.
Fecha Construcción:	
Estado de Conservación:	
Uso:	
Elementos distorsionantes:	
Determinaciones:	Las generales correspondientes al grado al que pertenece.



Ficha del catálogo de edificios y elementos protegidos

CT-119-01

Denominación:	Dos murales en edificio Asilo de Ancianos.		
Grado de Protección:	Grado 1		
Dirección:	Avda. Pío XII, 11. Barrio de la Concepción		
Población/Paraje:	Barrio de La Concepción, Cartagena		
Coordenadas UTM:	X= <input type="text" value="677086"/>	Y= <input type="text" value="4163906"/>	Datum <input type="text" value="ED50"/>
Referencia Catastral:	Manzana: <input type="text"/>	Parcela: <input type="text"/>	



Descripción 01:AUTOR:Enrique G. Navarro.TÉCNICA:Azulejo policromado. ESCENA:Sagrada Familia. DIMENSIÓN:1,43x1,65 metros. 02:AUTORES: Ramón Alonso Luzzy y Enrique G. Navarro. TÉCNICA: pintura al fresco. ESCENA:veleros y molinos de viento. DIMENSIÓN: 3,60x2,60 metros.

Fecha Construcción:

Estado de Conservación:

Uso:

Elementos distorsionantes:

Determinaciones: Se protege el mural/es como elemento singular favoreciendo la conservación, aún en el caso de desaparición del inmueble.



Ficha del catálogo de edificios y elementos protegidos

CT-119-03

Denominación:	Un mural en edificio Alameda.		
Grado de Protección:	Grado 1		
Dirección:	C/ Soldado Rosique nº2		
Población/Paraje:	Cartagena		
Coordenadas UTM:	X= <input type="text" value="677221"/>	Y= <input type="text" value="4164570"/>	Datum <input type="text" value="ED50"/>
Referencia Catastral:	Manzana: <input type="text"/>	Parcela: <input type="text"/>	

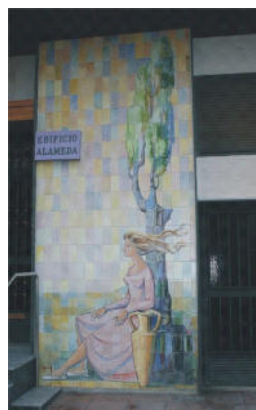

Descripción: AUTOR: Enrique G. Navarro. TÉCNICA: Azulejo policromado. ESCENA: Mujer sentada apoyada en un árbol. DIMENSIÓN: 4,10x1,85 metros. ESTADO DE CONSERVACIÓN: Comienza a apreciarse un leve deterioro.

Fecha Construcción:

Estado de Conservación:

Uso:

Elementos distorsionantes:

Determinaciones: Se protege el mural/es como elemento singular favoreciendo la conservación, aún en el caso de desaparición del inmueble.



Ficha del catálogo de edificios y elementos protegidos

CT-119-04

Denominación:	Un mural en CASA SEAT		
Grado de Protección:	Grado 1		
Dirección:	Avda. Juan Carlos I, Media Sala		
Población/Paraje:	Media Sala, Cartagena		
Coordenadas UTM:	X= <input type="text" value="676325"/>	Y= <input type="text" value="4166808"/>	Datum <input type="text" value="ED50"/>
Referencia Catastral:	Manzana: <input type="text"/>	Parcela: <input type="text"/>	



Descripción: AUTOR: Enrique G. Navarro. TÉCNICA: Azulejo policromado. ESCENA: Motivo industrial de la automoción. DIMENSIÓN: 12,50x1,35 metros.

Fecha Construcción:

Estado de Conservación:

Uso:

Elementos distorsionantes:

Determinaciones: Se protege el mural/es como elemento singular favoreciendo la conservación, aún en el caso de desaparición del inmueble.



Ficha del catálogo de edificios y elementos protegidos

CT-119-05

Denominación:	Un mural en Instituto Isaac Peral.		
Grado de Protección:	Grado 1		
Dirección:	Paseo Alfonso XIII		
Población/Paraje:	Cartagena		
Coordenadas UTM:	X= <input type="text" value="678644"/>	Y= <input type="text" value="4164387"/>	Datum <input type="text" value="ED50"/>
Referencia Catastral:	Manzana: <input type="text"/>	Parcela: <input type="text"/>	

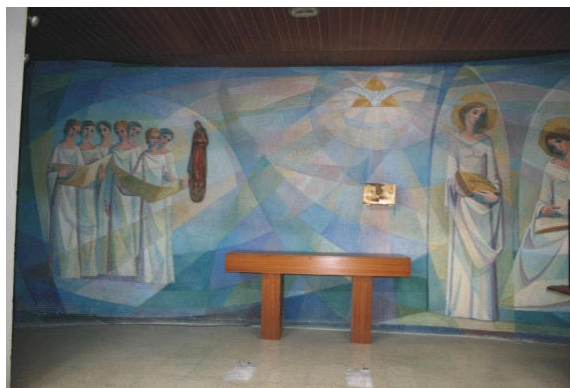
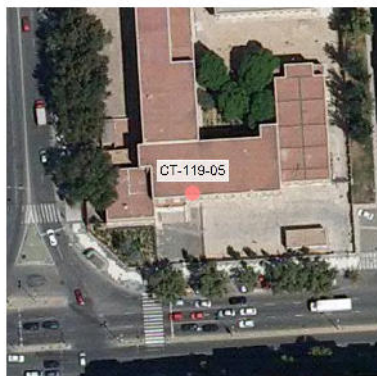

Descripción: AUTOR: Enrique G. Navarro. TÉCNICA: Pintura al fresco sobre muro curvo. ESCENA: Motivos religiosos. DIMENSIÓN: 7,50x3,10 metros. ESTADO DE CONSERVACIÓN: Comienzan a verse imperfecciones y suciedad generalizadas. FECHA: 1970

Fecha Construcción:

Estado de Conservación:

Uso:

Elementos distorsionantes:

Determinaciones: Se protege el mural/es como elemento singular favoreciendo la conservación, aún en el caso de desaparición del inmueble.



Ficha del catálogo de edificios y elementos protegidos

CT-119-06

Denominación:	Dos murales en fábrica Licor 43		
Grado de Protección:	Grado 1		
Dirección:	Avda. Colón nº 116		
Población/Paraje:	San Antón, Cartagena		
Coordenadas UTM:	X= <input type="text" value="676856"/>	Y= <input type="text" value="4165770"/>	Datum <input type="text" value="ED50"/>
Referencia Catastral:	Manzana: <input type="text"/>	Parcela: <input type="text"/>	

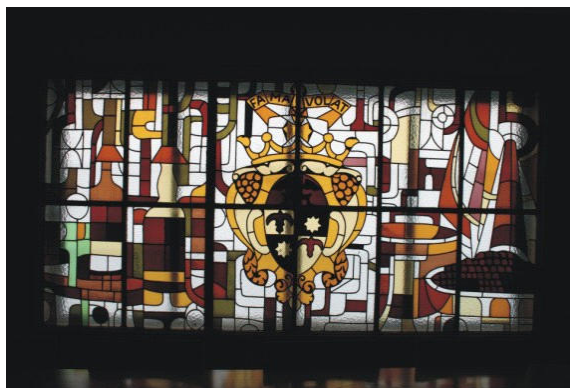

Descripción

01:AUTOR:Según propietarios atribuido a los artistas.TÉCNICA:Vidrio emplomado.
ESCENA:Escudo heráldico y motivos industria vinícola. DIMENSIÓN:3,55x1,73 metros.
02:AUTOR: Enrique G. Navarro. TÉCNICA: Relieve cerámico vidriado. ESCENA:Motivos abstractos en tonos azules y marrones. DIMENSIÓN: 5,90x1,50 metros.

Fecha Construcción:

Estado de Conservación:

Uso:

Elementos distorsionantes:

Determinaciones:

Se protege el mural/es como elemento singular favoreciendo la conservación, aún en el caso de desaparición del inmueble.



Ficha del catálogo de edificios y elementos protegidos

CT-119-07

Denominación:	Un mural en Puerto de Santiago		
Grado de Protección:	Grado 1		
Dirección:	Santa Lucía		
Población/Paraje:	Santa Lucía, Cartagena		
Coordenadas UTM:	X= <input type="text" value="679010"/>	Y= <input type="text" value="4163307"/>	Datum <input type="text" value="ED50"/>
Referencia Catastral:	Manzana: <input type="text"/>	Parcela: <input type="text"/>	



Descripción AUTOR: Enrique G. Navarro. TÉCNICA: Azulejo policromado. ESCENA: Alegoría de la llegada del apóstol Santiago a Santa Lucía, texto alusivo en margen derecho. DIMENSIÓN: 14,00x2,80 metros. ESTADO DE CONSERVACIÓN: El producto utilizado para su protección se ha desconchado, el azulejo presenta síntomas de deterioro (craquelado).

Fecha Construcción:

Estado de Conservación:

Uso:

Elementos distorsionantes:

Determinaciones: Se protege el mural/es como elemento singular favoreciendo la conservación, aún en el caso de desaparición del inmueble.



Ficha del catálogo de edificios y elementos protegidos

CT-119-10

Denominación:	Cinco murales en colegio Hispania		
Grado de Protección:	Grado 1		
Dirección:	Prolongación Angel Bruna-Barrio Peral		
Población/Paraje:	Cartagena		
Coordenadas UTM:	X= <input type="text" value="677931"/>	Y= <input type="text" value="4165644"/>	Datum <input type="text" value="ED50"/>
Referencia Catastral:	Manzana: <input type="text"/>	Parcela: <input type="text"/>	



Descripción 01:AUTOR:Enrique G. Navarro.TÉCNICA:Azulejo policromado. ESCENA:Alegoría dedicada a las Ciencias, las Artes y la Naturaleza. DIMENSIÓN:6,20x0,70 metros. 02:AUTOR:Atribuido a Enrique G. Navarro, según propietarios.TÉCNICA:Mosáico con teselas policromadas. ESCENA:Alegoría dedicada a la Enseñanza. DIMENSIÓN:3,40x2,40 metros. 03:AUTOR:Atribuido a Enrique G. Navarro, según propietarios.TÉCNICA:Forja. ESCENA:Representación simbólica inspirada en la Cultura I. DIMENSIÓN:4,60x0,50 metros. 04:AUTOR:Atribuido a Enrique G. Navarro, según propietarios.TÉCNICA:Forja. ESCENA:Representación simbólica inspirada en la Cultura II. DIMENSIÓN:4,60x0,50 metros. 05:AUTOR:Sin firmar.TÉCNICA:Forja. ESCENA:Logo del colegio Hispania. DIMENSIÓN:1,10x1,90 metros

Fecha Construcción:

Estado de Conservación:

Uso:

Elementos distorsionantes:

Determinaciones: Se protege el mural/es como elemento singular favoreciendo la conservación, aún en el caso de desaparición del inmueble.



Ficha del catálogo de edificios y elementos protegidos

CT-120-01

Denominación:	Tres murales en edificio Asamblea Regional		
Grado de Protección:	Grado 1		
Dirección:	Paseo Alfonso XIII		
Población/Paraje:	Cartagena		
Coordenadas UTM:	X= <input type="text" value="678458"/>	Y= <input type="text" value="4164367"/>	Datum <input type="text" value="ED50"/>
Referencia Catastral:	Manzana: <input type="text"/>	Parcela: <input type="text"/>	



Descripción 01:AUTOR:Ramón Alonso Luzzy.TÉCNICA:Pintura al fresco. ESCENA:Alegoría de las Artes, (vestigio de la antigua Casa de Cultura de Cartagena conservado insitu) . DIMENSIÓN:4,50x2,85 metros. 02:AUTOR: Ramón Alonso Luzzy. TÉCNICA: pintura sobre tabla. ESCENA: Grupo de féminas. DIMENSIÓN: 2,35x1,80 metros.03:AUTOR: Ramón Alonso Luzzy. TÉCNICA: pintura sobre tabla. ESCENA: Grupo de féminas. DIMENSIÓN: 2,35x1,80 metros.

Fecha Construcción:

Estado de Conservación:

Uso:

Elementos distorsionantes:

Determinaciones: Se protege el mural/es como elemento singular favoreciendo la conservación, aún en el caso de desaparición del inmueble.



Ficha del catálogo de edificios y elementos protegidos

CT-120-02

Denominación:	Un mural en CASA SEAT		
Grado de Protección:	Grado 1		
Dirección:	Avda. Juan Carlos I, Media Sala		
Población/Paraje:	Media Sala, Cartagena		
Coordenadas UTM:	X= <input type="text" value="676329"/>	Y= <input type="text" value="4166794"/>	Datum <input type="text" value="ED50"/>
Referencia Catastral:	Manzana: <input type="text"/>	Parcela: <input type="text"/>	



Descripción: AUTOR: Ramón Alonso Luzzy. TÉCNICA: Pintura sobre tabla. ESCENA: Alegoría de los Santos de Cartagena.. DIMENSIÓN: 1,50x3,00 metros.

Fecha Construcción:

Estado de Conservación:

Uso:

Elementos distorsionantes:

Determinaciones: Se protege el mural/es como elemento singular favoreciendo la conservación, aún en el caso de desaparición del inmueble.



Ficha del catálogo de edificios y elementos protegidos

CT-121-01

Denominación:	Un mural en Centro de Salud Virgen de La Caridad		
Grado de Protección:	Grado 1		
Dirección:	C/ Jorge Juan		
Población/Paraje:	Cartagena		
Coordenadas UTM:	X= <input type="text" value="677710"/>	Y= <input type="text" value="4165241"/>	Datum <input type="text" value="ED50"/>
Referencia Catastral:	Manzana: <input type="text"/>	Parcela: <input type="text"/>	

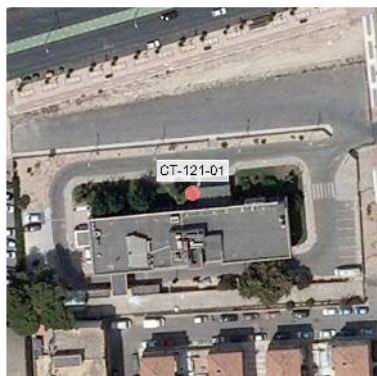

Descripción: AUTORES: Enrique G. Navarro y Ramon Alonso Luzzy. TÉCNICA: Aparentemente pintura sobre tabla. ESCENA: Alegoría dedicada al mar, al campo y a la industria. DIMENSIÓN: 3,20x1,80 metros.

Fecha Construcción:

Estado de Conservación:

Uso:

Elementos distorsionantes:

Determinaciones: Se protege el mural/es como elemento singular favoreciendo la conservación, aún en el caso de desaparición del inmueble.



Ficha del catálogo de edificios y elementos protegidos

CT-122

Denominación:	Instituto Jiménez de la Espada		
Grado de Protección:	Grado 3		
Dirección:	Paseo Alfonso XIII, 04		
Población/Paraje:	Cartagena		
Coordenadas UTM:	X= <input type="text" value="677620"/>	Y= <input type="text" value="4164250"/>	Datum <input type="text" value="ED50"/>
Referencia Catastral:	Manzana: <input type="text" value="76428"/>	Parcela: <input type="text" value="01"/>	



Descripción: Edificio destinado a Instituto de Enseñanza Secundaria, de estilo racionalista.
Fecha Construcción: s.XX
Estado de Conservación: Bueno
Uso: Educativo
Elementos distorsionantes:
Determinaciones: Las generales correspondientes al grado al que pertenece.



Ficha del catálogo de edificios y elementos protegidos

CT-123

Denominación:	Colegio San Isidoro y Santa Florentina		
Grado de Protección:	Grado 3		
Dirección:	Paseo Alfonso XIII, 06		
Población/Paraje:	Cartagena		
Coordenadas UTM:	X= <input type="text" value="677721"/>	Y= <input type="text" value="4164250"/>	Datum <input type="text" value="ED50"/>
Referencia Catastral:	Manzana: <input type="text" value="76428"/>	Parcela: <input type="text" value="02"/>	

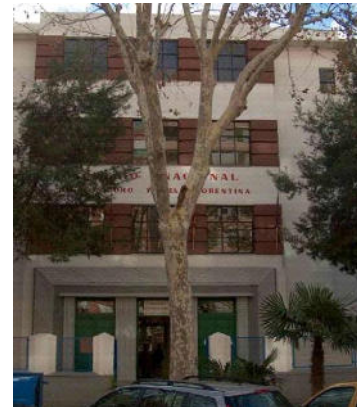

Descripción: Edificio destinado a enseñanza, de estilo racionalista.
Fecha Construcción: s.XX
Estado de Conservación: Bueno
Uso: Educativo
Elementos distorsionantes:
Determinaciones: Las generales correspondientes al grado al que pertenece.



Ficha del catálogo de edificios y elementos protegidos

CT-124

Denominación:	Mercado de Santa Florentina		
Grado de Protección:	Grado 3		
Dirección:	Calle Juan Fernández, 03		
Población/Paraje:	Cartagena		
Coordenadas UTM:	X= <input type="text" value="677730"/>	Y= <input type="text" value="4164211"/>	Datum <input type="text" value="ED50"/>
Referencia Catastral:	Manzana: <input type="text" value="76428"/>	Parcela: <input type="text" value="04"/>	



Descripción: Edificio destinado a mercado público de estilo racionalista.
Fecha Construcción: s.XX
Estado de Conservación: Regular
Uso: Terciario
Elementos distorsionantes:
Determinaciones: Las generales correspondientes al grado al que pertenece.